Victor

Vturn NP 20 CM

N° d'article	Porte-outils	Rotation max [1/min]	Traduction	Réfrigérant	Pression max.	Cote centrale
Tête de perçage et de fraisage axiale						
8 010 55 039	**ER 25 A - u-tec**	12.000	1:1	EXT	140 bar	--
8 010 55 057	**ER 25 A - u-tec**	12.000	1:1	Int/ext	100 bar	--
8 010 56 039	**ER 32 A - u-tec**	12.000	1:1	EXT	140 bar	--
8 010 56 089	**ER 32 A - u-tec**	12.000	1:1	Int/ext	100 bar	--
Tête de perçage et de fraisage radiale						
8 030 55 102	**ER 25 A - u-tec**	12.000	1:1	EXT	140 bar	**70 mm**
8 030 55 120	**ER 25 A - u-tec**	12.000	1:1	Int/ext	140 bar	**70 mm**
8 030 56 056	**ER 32 A - u-tec**	12.000	1:1	Int/ext	140 bar	**70 mm**
8 030 56 274	**ER 32 A - u-tec**	12.000	1:1	EXT	--	**70 mm**
Tête de perçage et de fraisage radiale à double broche						
8 039 56 022	**ER 32 A - u-tec**	12.000	1:1	EXT	--	**70 mm**
Tête pivotante, désaxée						
8 043 54 006	**ER 16 A - u-tec**	6.000	1:1	EXT	--	**50 mm**
8 043 55 005	**ER 25 A - u-tec**	6.000	1:1	EXT	--	**50 mm**

8 010 55 039

8 010 55 057

8 030 55 102

8 030 55 120

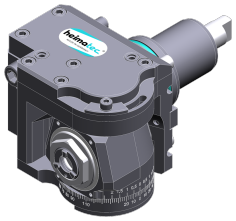
8 043 54 006

© heimatec GmbH • Nous nous reservons toutes modifications techniques.

heimatec GmbH
Outils de précision
Carl-Benz-Str. 4
DE-77871 Renchen

T +49 7843 9466 0
info@heimatec.com
www.heimatec.com

Victor

Vturn NP 20 CM

N° d'article	Porte-outils	Réfrigérant	Pression max.	Cote centrale
Porte-outil à tronçonner				
8 224 03 003	**Serrage d´outil SH 32**	EXT	--	**--**
Porte-outil combiné				
8 224 04 062	**Sq. 20**	Int/ext	100 bar	**--**
8 224 05 029	**Sq. 25**	Int/ext	140 bar	**--**
Porte-outils pour barre d´alésage				
8 240 07 069	**Ø 25**	Int/ext	--	**70 mm**
8 240 08 002	**Ø 32**	Int/ext	140 bar	**70 mm**
8 240 09 009	**Ø 40**	Int/ext	80 bar	**70 mm**
Porte-outil combiné à dresser la face				
8 244 05 003	**Sq. 25**	EXT	80 bar	**--**
Combi multiple holder				
8 251 03 012	**Sq. 3/4" (19,05mm)**	Int/ext	100 bar	**--**
Double porte-outil				
8 251 05 012	**Sq. 25**	Int/ext	140 bar	**--**
Porte-outil à tronçonner, hauteur réglable				
8 320 03 008	**Serrage d´outil SH 32**	Int/ext	140 bar	**--**

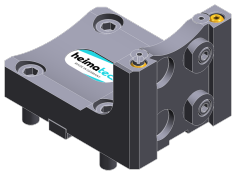
8 224 03 003

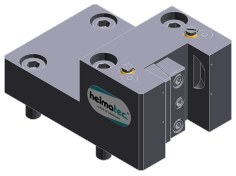
8 224 04 062

8 240 07 069

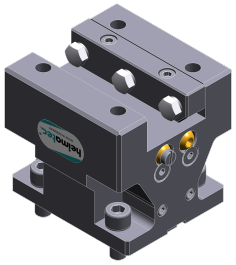
8 244 05 003

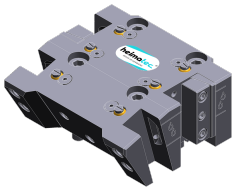
8 251 03 012

© heimatec GmbH • Nous nous reservons toutes modifications techniques.

heimatec GmbH
Outils de précision
Carl-Benz-Str. 4
DE-77871 Renchen

T +49 7843 9466 0
info@heimatec.com
www.heimatec.com