Nakamura

SC-200 II - 12 Stationen

N° d'article	Porte-outils	Rotation max [1/min]	Traduction	Réfrigérant	Pression max.	Cote centrale
Tête de perçage et de fraisage axiale						
8 010 56 151	**ER 32 A - u-tec**	12.000	1:1	EXT	--	**--**
8 010 56 153	**ER 32 A - u-tec**	15.000	1:1	Int/ext	100 bar	**--**
Tête de perçage et de fraisage radiale						
8 030 56 235	**ER 32 A - u-tec**	12.000	1:1	EXT	--	**65 mm**
Tête de perçage et de fraisage radiale à double broche						
8 039 55 047	**ER 25 A - u-tec**	12.000	1:1	EXT	--	**75 mm**
8 039 56 016	**ER 32 A - u-tec**	12.000	1:1	EXT	--	**65 mm**
8 039 56 021	**ER 32 A - u-tec**	12.000	1:1	EXT	--	**75 mm**
Tête pivotante						
8 040 54 032	**ER 16 A - u-tec**	12.000	1:1	EXT	140 bar	**46 mm**
Tête pivotante, désaxée						
8 043 54 000	**ER 16 A - u-tec**	6.000	1:1	EXT	--	**69 mm**
8 043 54 001	**ER 16 A - u-tec**	6.000	1:1	Int/ext	140 bar	**69 mm**

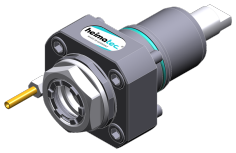
8 010 56 151

8 010 56 153

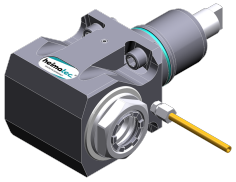
8 030 56 235

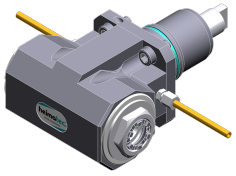
8 039 55 047

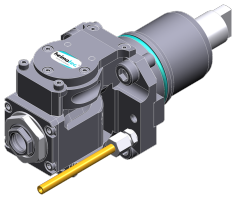
8 040 54 032

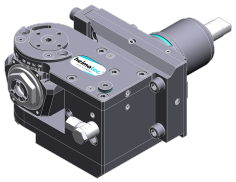
8 043 54 000

© heimatec GmbH • Nous nous reservons toutes modifications techniques.

heimatec GmbH
Outils de précision
Carl-Benz-Str. 4
DE-77871 Renchen

T +49 7843 9466 0
info@heimatec.com
www.heimatec.com

Nakamura

SC-200 II - 12 Stationen

N° d'article	Porte-outils	Réfrigérant	Pression max.	Cote centrale
Porte-outil combiné				
8 224 15 002	**Sq. 25**	EXT	--	**--**
8 224 15 062	**Sq. 25**	Int/ext	140 bar	**--**
Porte-outils pour barre d´alésage				
8 240 17 005	**Ø 25**	Int/ext	--	**75 mm**
8 240 19 009	**Ø 40**	Int/ext	140 bar	**75 mm**
Combi multiple holder				
8 251 14 079	**Sq. 20**	Int/ext	100 bar	**--**
Double porte-outil				
8 251 15 048	**Sq. 25**	Int/ext	100 bar	**--**

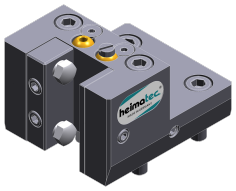

8 224 15 002

8 224 15 062

8 240 17 005

8 251 15 048

© heimatec GmbH • Nous nous reservons toutes modifications techniques.

heimatec GmbH
Outils de précision
Carl-Benz-Str. 4
DE-77871 Renchen

T +49 7843 9466 0
info@heimatec.com
www.heimatec.com