CATALOGUE D'OUTIL

heimatec®

# SPINNER

# TD 65

09/2026

# Technologie de pointe HEIMATEC - Outils et systèmes pour l'usinage productif en tournage et fraisage

HEIMATEC fait partie des leaders internationaux en technologie et qualité des outils de précision et est spécialisé dans le développement et la fabrication d'outils fixes et porte-outils motorisés de haute précision pour les tours CNC, les centres de tournage-fraisage CNC et les centres d'usinage CNC.

La gamme de produits* s'étend des porte-outils BMT et VDI statiques aux outils motorisés, en passant par des solutions individuelles hautement complexes adaptées aux besoins des clients. HEIMATEC, dont le siège est à RENCHEN, possède une filiale en Asie et Inde ainsi que de nombreuses représentations et partenaires commerciaux répartis dans le monde entier.

## *NOS PRODUITS

Porte-outils fixes
Unités d'outils motorisés
Outils de précision
Outils pour centres de tournage et d'usinage
Outils pour automates de décolletage
Systèmes de changement d'outils et systèmes de changement rapide
Systèmes d'outils pour la fabrication de dentures
Gestion numérique des outils

L'œuvre du catalogue, y compris toutes ses parties, est protégée par le droit d'auteur. Toute exploitation en dehors des limites étroites de la loi sur le droit d'auteur est interdite sans l'accord des titulaires des droits et est passible de sanctions. Cela s'applique notamment aux reproductions, traductions, microfilmages et à l'enregistrement et au traitement au moyen de systèmes électroniques.

**HEIMATEC GmbH** se réserve le droit d'apporter des modifications techniques à tout moment et sans préavis. Cela s'applique notamment aux adaptations de nouvelles normes internationales aux modifications, aux développements de nos produits et aux différents processus de fabrication.

La version actuelle de nos conditions générales de vente (CGV) est disponible sur notre site web.



09/2026

| N° d'article | Désignation | |
|---|---|---|
| **8 010 25 098** | **Tête de perçage et de fraisage axiale ER 25 AX UT** | |
| | Poids [kg]: | 2.360 |
| | Entraînement d'outil: | Méplat (~DIN 1809) |
| | Taille du cylindre [mm]: | 25.00 |
| | Type d'arbre: | VDI |
| | Interface de broche: | ER 25 A - u-tec |
| | Rapport de démultiplication [i]: | 1:1 |
| | Couple max [Nm]: | 25 |
| | Vitesse max [1/min]: | 8000 |
| | Sens de rotation: | identique |
| | Lubribication: | EXT |
| **8 010 25 099** | **Tête de perçage et de fraisage axiale ER 25 AX UT int** | |
| | Poids [kg]: | 2.560 |
| | Entraînement d'outil: | Méplat (~DIN 1809) |
| | Taille du cylindre [mm]: | 25.00 |
| | Type d'arbre: | VDI |
| | Interface de broche: | ER 25 A - u-tec |
| | Rapport de démultiplication [i]: | 1:1 |
| | Couple max [Nm]: | 25 |
| | Vitesse max [1/min]: | 8000 |
| | Sens de rotation: | identique |
| | Lubribication: | Int/ext |
| | Pression max [bar]: | 25 |
| **8 010 26 037** | **Tête de perçage et de fraisage axiale HT 4** | |
| | Poids [kg]: | 2.580 |
| | Entraînement d'outil: | Méplat (~DIN 1809) |
| | Taille du cylindre [mm]: | 25.00 |
| | Type d'arbre: | VDI |
| | Interface de broche: | HT 4 |
| | Rapport de démultiplication [i]: | 1:1 |
| | Couple max [Nm]: | 25 |
| | Vitesse max [1/min]: | 8000 |
| | Sens de rotation: | identique |
| | Lubribication: | EXT |
| **8 010 26 038** | **Tête de perçage et de fraisage axiale HT 4 int** | |
| | Poids [kg]: | 2.560 |
| | Entraînement d'outil: | Méplat (~DIN 1809) |
| | Taille du cylindre [mm]: | 25.00 |
| | Type d'arbre: | VDI |
| | Interface de broche: | HT 4 |
| | Rapport de démultiplication [i]: | 1:1 |
| | Couple max [Nm]: | 25 |
| | Vitesse max [1/min]: | 8000 |
| | Sens de rotation: | identique |
| | Lubribication: | Int/ext |
| | Pression max [bar]: | 25 |
| **8 011 24 015** | **Tête de fraisage axiale arbre de fraisage combiné 16** | |
| | Poids [kg]: | 2.460 |
| | Entraînement d'outil: | Méplat (~DIN 1809) |
| | Taille du cylindre [mm]: | 25.00 |
| | Type d'arbre: | VDI |
| | Interface de broche: | Arbre de fraisage combiné 16 |
| | Rapport de démultiplication [i]: | 1:1 |

© heimatec GmbH • Nous nous reservons toutes modifications techniques.

heimatec GmbH
Outils de précision
Carl-Benz-Str. 4
DE-77871 Renchen

T +49 7843 9466 0
info@heimatec.com
www.heimatec.com

| N° d'article | Désignation | |
|---|---|---|
| | Couple max [Nm]: | 25 |
| | Vitesse max [1/min]: | 6000 |
| | Sens de rotation: | identique |
| | Lubrification: | EXT |
| | Remarque: | Taper roller bearings |
| **8 011 25 013** | **Tête de fraisage axiale arbre de fraisage combiné 22** | |
| | Poids [kg]: | 2.580 |
| | Entraînement d'outil: | Méplat (~DIN 1809) |
| | Taille du cylindre [mm]: | 25.00 |
| | Type d'arbre: | VDI |
| | Interface de broche: | Arbre de fraisage combiné 22 |
| | Rapport de démultiplication [i]: | 1:1 |
| | Couple max [Nm]: | 25 |
| | Vitesse max [1/min]: | 8000 |
| | Sens de rotation: | identique |
| | Lubrification: | EXT |
| | Remarque: | Taper roller bearings |
| **8 016 24 000** | **Tête de perçage et de fraisage axiale HT 2** | |
| | Notation: | désaxé; 180° reversible |
| | Version: | doubletoothed |
| | Entraînement d'outil: | Méplat (~DIN 1809) |
| | Taille du cylindre [mm]: | 25.00 |
| | Type d'arbre: | VDI |
| | Interface de broche: | HT 2 |
| | Rapport de démultiplication [i]: | 1:2 |
| | Couple max [Nm]: | 16 |
| | Vitesse max [1/min]: | 16000 |
| | Sens de rotation: | opposé |
| | Lubrification: | EXT |
| | Décalage de l´axe [mm]: | 34,5 |
| **8 016 24 005** | **Tête de perçage et de fraisage axiale ER 16 AX UT** | |
| | Poids [kg]: | 3.700 |
| | Notation: | désaxé; 180° reversible |
| | Version: | doubletoothed |
| | Entraînement d'outil: | Méplat (~DIN 1809) |
| | Taille du cylindre [mm]: | 25.00 |
| | Type d'arbre: | VDI |
| | Interface de broche: | ER 16 A - u-tec |
| | Rapport de démultiplication [i]: | 1:2 |
| | Couple max [Nm]: | 16 |
| | Vitesse max [1/min]: | 16000 |
| | Sens de rotation: | opposé |
| | Lubrification: | EXT |
| **8 036 24 016** | **Tête de perçage et de fraisage radiale ER 16 AX UT** | |
| | Version: | doubletoothed |
| | Entraînement d'outil: | Méplat (~DIN 1809) |
| | Taille du cylindre [mm]: | 25.00 |
| | Type d'arbre: | VDI |
| | Interface de broche: | ER 16 A - u-tec |
| | Rapport de démultiplication [i]: | 1:2 |
| | Couple max [Nm]: | 8 |
| | Vitesse max [1/min]: | 16000 |
| | Sens de rotation: | opposé |
| | Lubrification: | EXT |


© heimatec GmbH • Nous nous reservons toutes modifications techniques.
heimatec GmbH
Outils de précision
Carl-Benz-Str. 4
DE-77871 Renchen
T +49 7843 9466 0
info@heimatec.com
www.heimatec.com

| N° d'article | Désignation | |
|---|---|---|
| | Distance au centre [mm]: | 75 |
| **8 036 24 020** | **Tête de fraisage radiale arbre de fraisage combiné 16** | |
| | Poids [kg]: | 3.630 |
| | Version: | Special; doubletoothed |
| | Entraînement d'outil: | Méplat (~DIN 1809) |
| | Taille du cylindre [mm]: | 25.00 |
| | Type d'arbre: | VDI |
| | Interface de broche: | Arbre de fraisage combiné 16 |
| | Rapport de démultiplication [i]: | 1:1 |
| | Couple max [Nm]: | 16 |
| | Vitesse max [1/min]: | 6000 |
| | Sens de rotation: | opposé |
| | Lubribication: | EXT |
| | Remarque: | roulements renforcés |
| | Distance au centre [mm]: | 75 |
| **8 036 25 010** | **Tête de perçage et de fraisage radiale ER 25** | |
| 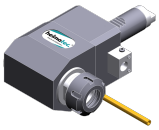 | Poids [kg]: | 3.200 |
| | Version: | doubletoothed |
| | Entraînement d'outil: | Méplat (~DIN 1809) |
| | Taille du cylindre [mm]: | 25.00 |
| | Type d'arbre: | VDI |
| | Interface de broche: | ER 25 |
| | Rapport de démultiplication [i]: | 1:1 |
| | Couple max [Nm]: | 25 |
| | Vitesse max [1/min]: | 8000 |
| | Sens de rotation: | opposé |
| | Lubribication: | EXT |
| | Distance au centre [mm]: | 75 |
| **8 036 25 011** | **Tête de perçage et de fraisage radiale ER 25 int** | |
| | Poids [kg]: | 3.600 |
| | Version: | doubletoothed |
| | Entraînement d'outil: | Méplat (~DIN 1809) |
| | Taille du cylindre [mm]: | 25.00 |
| | Type d'arbre: | VDI |
| | Interface de broche: | ER 25 |
| | Rapport de démultiplication [i]: | 1:1 |
| | Couple max [Nm]: | 25 |
| | Vitesse max [1/min]: | 8000 |
| | Sens de rotation: | opposé |
| | Lubribication: | Int/ext |
| | Pression max [bar]: | 140 |
| | Distance au centre [mm]: | 75 |
| **8 036 25 025** | **Tête de perçage et de fraisage radiale ER 25 AX UT** | |
| | Poids [kg]: | 3.410 |
| | Version: | doubletoothed |
| | Entraînement d'outil: | Méplat (~DIN 1809) |
| | Taille du cylindre [mm]: | 25.00 |
| | Type d'arbre: | VDI |
| | Interface de broche: | ER 25 A - u-tec |
| | Rapport de démultiplication [i]: | 1:1 |
| | Couple max [Nm]: | 25 |
| | Vitesse max [1/min]: | 8000 |
| | Sens de rotation: | opposé |

© heimatec GmbH • Nous nous reservons toutes modifications techniques.

heimatec GmbH
Outils de précision
Carl-Benz-Str. 4
DE-77871 Renchen

T +49 7843 9466 0
info@heimatec.com
www.heimatec.com

| N° d'article | Désignation | |
|---|---|---|
| | Lubribication: | EXT |
| | Distance au centre [mm]: | 75 |
| **8 036 25 026** | **Tête de perçage et de fraisage radiale ER 25** | |
| | Poids [kg]: | 4.000 |
| | Version: | doubletoothed; special |
| | Entraînement d'outil: | Méplat (~DIN 1809) |
| | Taille du cylindre [mm]: | 25.00 |
| | Type d'arbre: | VDI |
| | Interface de broche: | ER 25 |
| | Rapport de démultiplication [i]: | 1:1 |
| | Couple max [Nm]: | 25 |
| | Vitesse max [1/min]: | 8000 |
| | Sens de rotation: | opposé |
| | Lubribication: | EXT |
| | Distance au centre [mm]: | 100 |
| **8 036 25 047** | **Tête de perçage et de fraisage radiale ER 25 int** | |
| | Version: | doubletoothed |
| | Entraînement d'outil: | Méplat (~DIN 1809) |
| | Taille du cylindre [mm]: | 25.00 |
| | Type d'arbre: | VDI |
| | Interface de broche: | ER 25 |
| | Rapport de démultiplication [i]: | 1:2 |
| | Couple max [Nm]: | 16 |
| | Vitesse max [1/min]: | 12000 |
| | Sens de rotation: | opposé |
| | Lubribication: | Int/ext |
| | Pression max [bar]: | 140 |
| | Distance au centre [mm]: | 75 |
| **8 036 26 033** | **Tête de perçage et de fraisage radiale HT 4** | |
| | Poids [kg]: | 3.230 |
| | Version: | doubletoothed |
| | Entraînement d'outil: | Méplat (~DIN 1809) |
| | Taille du cylindre [mm]: | 25.00 |
| | Type d'arbre: | VDI |
| | Interface de broche: | HT 4 |
| | Rapport de démultiplication [i]: | 1:1 |
| | Couple max [Nm]: | 25 |
| | Vitesse max [1/min]: | 6000 |
| | Sens de rotation: | opposé |
| | Lubribication: | EXT |
| | Remarque: | Fixation slide stone |
| | Distance au centre [mm]: | 75 |
| **8 039 25 024** | **Tête de perçage et de fraisage radiale ER 25** | |
| | Poids [kg]: | 3.700 |
| | Insert pour: | Principale and sub spindle |
| | Version: | doubletoothed; à double tête |
| | Entraînement d'outil: | Méplat (~DIN 1809) |
| | Taille du cylindre [mm]: | 25.00 |
| | Type d'arbre: | VDI |
| | Interface de broche: | ER 25 |
| | Rapport de démultiplication [i]: | 1:1 |
| | Couple max [Nm]: | 25 |
| | Vitesse max [1/min]: | 8000 |


© heimatec GmbH • Nous nous reservons toutes modifications techniques.
heimatec GmbH
Outils de précision
Carl-Benz-Str. 4
DE-77871 Renchen
T +49 7843 9466 0
info@heimatec.com
www.heimatec.com

| N° d'article | Désignation | |
|---|---|---|
| | Sens de rotation: | identique/opposé |
| | Lubribication: | EXT |
| | Remarque: | roulements renforcés |
| | Distance au centre [mm]: | 75 |
| **8 039 25 046** | **Tête de perçage et de fraisage radiale ER 25** | |
| | Poids [kg]: | 4.520 |
| | Insert pour: | Principale and sub spindle |
| | Version: | doubletoothed; à double tête; special |
| | Entraînement d'outil: | Méplat (~DIN 1809) |
| | Taille du cylindre [mm]: | 25.00 |
| | Type d'arbre: | VDI |
| | Interface de broche: | ER 25 |
| | Rapport de démultiplication [i]: | 1:1 |
| | Couple max [Nm]: | 25 |
| | Vitesse max [1/min]: | 8000 |
| | Sens de rotation: | identique/opposé |
| | Lubribication: | EXT |
| | Remarque: | roulements renforcés |
| | Distance au centre [mm]: | 100 |
| **8 040 24 042** | **Tête pivotante ± 90° adjustable ER 16** | |
| | Version: | right |
| | Entraînement d'outil: | Méplat (~DIN 1809) |
| | Taille du cylindre [mm]: | 25.00 |
| | Type d'arbre: | VDI |
| | Interface de broche: | ER 16 |
| | Rapport de démultiplication [i]: | 1:1 |
| | Couple max [Nm]: | 10 |
| | Vitesse max [1/min]: | 8000 |
| | Sens de rotation: | identique |
| | Lubribication: | EXT |
| | Remarque: | note useable swivel range! |
| | Distance au centre [mm]: | 65 |
| **8 040 24 065** | **Tête pivotante ± 90° adjustable ER 16 AX UT int** | |
| | Poids [kg]: | 4.290 |
| | Version: | left |
| | Entraînement d'outil: | Méplat (~DIN 1809) |
| | Taille du cylindre [mm]: | 25.00 |
| | Type d'arbre: | VDI |
| | Interface de broche: | ER 16 A - u-tec |
| | Rapport de démultiplication [i]: | 1:1 |
| | Couple max [Nm]: | 25 |
| | Vitesse max [1/min]: | 6000 |
| | Sens de rotation: | opposé |
| | Lubribication: | Int/ext |
| | Pression max [bar]: | 140 |
| | Distance au centre [mm]: | 85 |
| **8 040 24 068** | **Tête pivotante ± 90° adjustable ER 16 AX UT** | |
| | Poids [kg]: | 4.290 |
| | Version: | right |
| | Entraînement d'outil: | Méplat (~DIN 1809) |
| | Taille du cylindre [mm]: | 25.00 |
| | Type d'arbre: | VDI |
| | Interface de broche: | ER 16 A - u-tec |
| | Rapport de démultiplication [i]: | 1:1 |

© heimatec GmbH • Nous nous reservons toutes modifications techniques.

heimatec GmbH
Outils de précision
Carl-Benz-Str. 4
DE-77871 Renchen

T +49 7843 9466 0
info@heimatec.com
www.heimatec.com

| N° d'article | Désignation | |
|---|---|---|
| | Couple max [Nm]: | 25 |
| | Vitesse max [1/min]: | 6000 |
| | Sens de rotation: | opposé |
| | Lubribication: | EXT |
| | Distance au centre [mm]: | 85 |
| **8 216 22 000** | **Porte-outil C1/C4-25x20/16** | |
| | Poids [kg]: | 1.150 |
| | Insert pour: | VDI 25 |
| | Version: | doubletoothed |
| | Taille du cylindre [mm]: | 25.00 |
| | Type d'arbre: | VDI |
| | Interface de broche: | Sq. 20/16 |
| | Lubribication: | EXT |
| **8 230 26 016** | **Mandrin à pinces ER 32** | |
| | Poids [kg]: | 2.740 |
| | Version: | right, reculé |
| | Taille du cylindre [mm]: | 25.00 |
| | Type d'arbre: | VDI |
| | Interface de broche: | ER 32 |
| | Lubribication: | Int/ext |
| | Distance au centre [mm]: | 75 |
| **8 230 27 024** | **Porte-outils pour barre d´alésage Ø 25** | |
| | Poids [kg]: | 2.860 |
| | Version: | right |
| | Taille du cylindre [mm]: | 25.00 |
| | Type d'arbre: | VDI |
| | Interface de broche: | Ø 25 |
| | Lubribication: | Int/ext |
| | Remarque: | réversible in left version |
| | Distance au centre [mm]: | 75 |
| **8 230 27 041** | **Porte-outils pour barre d´alésage Ø 30** | |
| | Poids [kg]: | 2.770 |
| | Version: | right |
| | Taille du cylindre [mm]: | 25.00 |
| | Type d'arbre: | VDI |
| | Interface de broche: | Ø 30 |
| | Lubribication: | Int/ext |
| | Remarque: | réversible in left version |
| | Distance au centre [mm]: | 75 |
| **8 230 27 049** | **Porte-outils pour barre d´alésage Ø 25** | |
| | Poids [kg]: | 3.420 |
| | Version: | right |
| | Taille du cylindre [mm]: | 25.00 |
| | Type d'arbre: | VDI |
| | Interface de broche: | Ø 25 |
| | Lubribication: | Int/ext |
| | Remarque: | réversible in left version |
| | Distance au centre [mm]: | 95 |


© heimatec GmbH • Nous nous reservons toutes modifications techniques.
heimatec GmbH
Outils de précision
Carl-Benz-Str. 4
DE-77871 Renchen
T +49 7843 9466 0
info@heimatec.com
www.heimatec.com
09/2026

| N° d'article | Désignation | |
|---|---|---|
| **8 230 27 054** | **Porte-outils pour barre d´alésage Ø 1"** | |
| | Poids [kg]: | 2.850 |
| | Version: | right |
| | Taille du cylindre [mm]: | 25.00 |
| | Type d'arbre: | VDI |
| | Interface de broche: | Ø 1" (25,4mm) |
| | Lubrication: | Int/ext |
| | Remarque: | réversible in left version |
| | Distance au centre [mm]: | 75 |
| **8 230 28 019** | **Porte-outils pour barre d´alésage Ø 32** | |
| | Notation: | reculé |
| | Version: | right |
| | Taille du cylindre [mm]: | 25.00 |
| | Type d'arbre: | VDI |
| | Interface de broche: | Ø 32 |
| | Lubrication: | Int/ext |
| | Distance au centre [mm]: | 75 |
| **8 231 28 003** | **Porte-outils pour barre d´alésage Ø 32** | |
| | Notation: | reculé |
| | Version: | left |
| | Taille du cylindre [mm]: | 25.00 |
| | Type d'arbre: | VDI |
| | Interface de broche: | Ø 32 |
| | Lubrication: | Int/ext |
| | Distance au centre [mm]: | 75 |
| **8 236 26 006** | **Outil de base HT 4** | |
| | Notation: | 180° reversible |
| | Version: | doubletoothed |
| | Taille du cylindre [mm]: | 25.00 |
| | Type d'arbre: | VDI |
| | Interface de broche: | HT 4 |
| | Lubrication: | Int/ext |
| | Remarque: | Fixation slide stone |
| | Distance au centre [mm]: | 75 |
| **8 236 27 014** | **Porte-outils pour barre d´alésage Ø 25** | |
| | Poids [kg]: | 3.560 |
| | Version: | doubletoothed |
| | Taille du cylindre [mm]: | 25.00 |
| | Type d'arbre: | VDI |
| | Interface de broche: | Ø 25 |
| | Lubrication: | Int/ext |
| | Pression max [bar]: | 100 |
| | Distance au centre [mm]: | 95 |
| **8 239 26 029** | **Double tool holder HT 4** | |
| | Poids [kg]: | 2.840 |
| | Insert pour: | Principale and sub spindle |
| | Taille du cylindre [mm]: | 25.00 |
| | Type d'arbre: | VDI |
| | Interface de broche: | HT 4 |
| | Lubrication: | Int/ext |
| | Distance au centre [mm]: | 75 |

© heimatec GmbH • Nous nous reservons toutes modifications techniques.

heimatec GmbH
Outils de précision
Carl-Benz-Str. 4
DE-77871 Renchen

T +49 7843 9466 0
info@heimatec.com
www.heimatec.com

| N° d'article | Désignation | |
|---|---|---|
| **8 251 23 003** | **Double porte-outil combiné sq.20/16** | |
| | Poids [kg]: | 1.920 |
| | Insert pour: | Principale and sub spindle |
| | Taille du cylindre [mm]: | 25.00 |
| | Type d'arbre: | VDI |
| | Interface de broche: | Sq. 20/16 |
| | Lubribication: | EXT |
| | Remarque: | usable as C1, C2, C3, C4 |
| **8 253 25 001** | **Double porte-foret Ø 16** | |
| | Poids [kg]: | 4.900 |
| | Taille du cylindre [mm]: | 25.00 |
| | Type d'arbre: | VDI |
| | Interface de broche: | Ø 16 |
| | Lubribication: | Int/ext |
| | Distance au centre [mm]: | 70/105 |
| **8 253 26 010** | **Multiple tool holder HT 4** | |
| | Poids [kg]: | 4.580 |
| | Version: | Special; à double tête |
| | Taille du cylindre [mm]: | 25.00 |
| | Type d'arbre: | VDI |
| | Interface de broche: | HT 4 |
| | | HT 4 |
| | | HT 4 |
| | | HT 4 |
| | Lubribication: | Int/ext |
| | Remarque: | Vérifier l'utilisabilité; tool height 132,5 mm |
| | Distance au centre [mm]: | 70/112 |
| **8 253 26 011** | **Double tool holder HT 4** | |
| | Poids [kg]: | 4.550 |
| | Version: | Special |
| | Taille du cylindre [mm]: | 25.00 |
| | Type d'arbre: | VDI |
| | Interface de broche: | HT 4 |
| | | HT 4 |
| | Lubribication: | Int/ext |
| | Remarque: | Vérifier l'utilisabilité; tool height 132,5 mm |
| | Distance au centre [mm]: | 70/112 |
| **8 253 27 008** | **Double porte-foret Ø 25** | |
| | Poids [kg]: | 4.430 |
| | Taille du cylindre [mm]: | 25.00 |
| | Type d'arbre: | VDI |
| | Interface de broche: | Ø 25 |
| | Lubribication: | Int/ext |
| | Distance au centre [mm]: | 70/105 |
| **8 262 29 006** | **Stock stop VDI 25 - Ø 60 OD turret** | |
| | Poids [kg]: | 2.740 |
| | Notation: | rotating |
| | Version: | left |
| | Taille du cylindre [mm]: | 25.00 |
| | Type d'arbre: | VDI |
| | Vitesse max [1/min]: | 8000 |
| | Lubribication: | no |
| | Remarque: | Lenght adjustable |


© heimatec GmbH • Nous nous reservons toutes modifications techniques.
heimatec GmbH
Outils de précision
Carl-Benz-Str. 4
DE-77871 Renchen
T +49 7843 9466 0
info@heimatec.com
www.heimatec.com
09/2026

| N° d'article | Désignation | |
|---|---|---|
| | Distance au centre [mm]: | 75 |
| **8 320 23 014** | **Porte-outil à tronçonner à hauteur réglable SH 32 int** | |
| | Poids [kg]: | 1.370 |
| | Version: | universal |
| | Taille du cylindre [mm]: | 25.00 |
| | Type d'arbre: | VDI |
| | Interface de broche: | Serrage d´outil SH 32 |
| | Lubribication: | Int/ext |
| | Pression max [bar]: | 70 |
| **8 320 23 020** | **Porte-outil à tronçonner à hauteur réglable SH 32 int** | |
| | Poids [kg]: | 1.540 |
| | Version: | universal |
| | Taille du cylindre [mm]: | 25.00 |
| | Type d'arbre: | VDI |
| | Interface de broche: | Serrage d´outil SH 32 |
| | Lubribication: | Int/ext |
| | Pression max [bar]: | 70 |
| | Remarque: | Serrage d´outil internal |


© heimatec GmbH • Nous nous reservons toutes modifications techniques.
heimatec GmbH
Outils de précision
Carl-Benz-Str. 4
DE-77871 Renchen
T +49 7843 9466 0
info@heimatec.com
www.heimatec.com

● succursales HEIMATEC

○ nos représentations dans le monde entier

heimatec®

Siége
**heimatec GmbH**
Outils de précision
Carl-Benz-Str. 4
77871 Renchen
Allemagne

T +49 7843 9466 0
www.heimatec.com
info@heimatec.com

Vous trouverez les coordonnées de nos partenaires commerciaux dans le monde entier sur notre site internet : https://heimatec.com/partners

09/2026