Victor

Vturn A 260 CM/SCM/YCM/YSCM - 12 Stationen

N° d'article	Porte-outils	Rotation max [1/min]	Traduction	Réfrigérant	Pression max.	Cote centrale
Tête de perçage et de fraisage axiale						
8 010 66 143	**ER 32 A - u-tec**	12.000	1:1	Int/ext	100 bar	--
8 010 66 145	**ER 32 A - u-tec**	12.000	1:1	EXT	140 bar	--
Tête de perçage et de fraisage radiale						
8 030 66 269	**ER 32 A - u-tec**	10.000	1:1	EXT	--	**100 mm**
8 030 66 270	**ER 32 A - u-tec**	10.000	1:1	Int/ext	140 bar	**100 mm**
Tête de perçage et de fraisage radiale à double broche						
8 039 66 025	**ER 32 A - u-tec**	10.000	1:1	EXT	--	**72 mm**
8 039 66 021	**ER 32 A - u-tec**	10.000	1:1	EXT	--	**100 mm**
Tête pivotante, désaxée						
8 043 65 000	**ER 25 A - u-tec**	6.000	1:1	EXT	--	**69 mm**
8 043 65 004	**ER 25 A - u-tec**	6.000	1:1	Int/ext	140 bar	**69 mm**

8 010 66 143

8 010 66 145

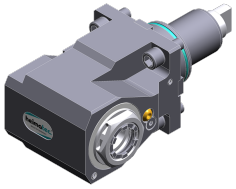
8 030 66 269

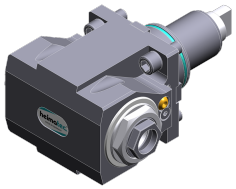
8 039 66 025

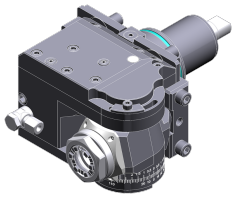
8 043 65 000

© heimatec GmbH • Nous nous reservons toutes modifications techniques.

heimatec GmbH
Outils de précision
Carl-Benz-Str. 4
DE-77871 Renchen

T +49 7843 9466 0
info@heimatec.com
www.heimatec.com

Victor

Vturn A 260 CM/SCM/YCM/YSCM - 12 Stationen

N° d'article	Porte-outils	Réfrigérant	Pression max.	Cote centrale
Porte-outil combiné				
8 224 15 053	**Sq. 25**	Int/ext	140 bar	**--**
Porte-outils pour barre d´alésage				
8 240 19 043	**Ø 40**	Int/ext	140 bar	**100 mm**
Porte-outil à tronçonner, hauteur réglable				
8 320 13 005	**Serrage d´outil SH 32**	Int/ext	140 bar	**--**

8 224 15 053

8 240 19 043

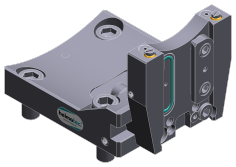

8 320 13 005

© heimatec GmbH • Nous nous reservons toutes modifications techniques.

heimatec GmbH
Outils de précision
Carl-Benz-Str. 4
DE-77871 Renchen

T +49 7843 9466 0
info@heimatec.com
www.heimatec.com