

TOPSELLER -
nombreux autres disponibles!

porte-outils
motorisés

heimatec®

Miyano

ANX 42 SYY

| N° d'article | Porte-outils | Rotation max [1/min] | Traduction | Réfrigérant | Pression max. | Cote centrale |
|---|------------------------|----------------------|------------|-------------|---------------|---------------|
| Tête de perçage et de fraisage axiale | | | | | | |
| 8 010 34 017 | ER 16 A - u-tec | 6.000 | 1:1 | EXT | -- | -- |
| 8 010 34 018 | ER 16 A - u-tec | 6.000 | 1:1 | Int/ext | 25 bar | -- |
| 8 010 34 023 | ER 16 A - u-tec | 12.000 | 1:1 | Int/ext | 100 bar | -- |
| 8 010 34 022 | ER 20 A - u-tec | 6.000 | 1:1 | EXT | -- | -- |
| 8 010 34 025 | ER 20 A - u-tec | 12.000 | 1:1 | Int/ext | 100 bar | -- |
| 8 010 34 026 | ER 20 A - u-tec | 6.000 | 1:1 | Int/ext | 25 bar | -- |
| Tête de perçage et de fraisage radiale | | | | | | |
| 8 030 34 048 | ER 16 A - u-tec | 12.000 | 1:1 | Int/ext | 140 bar | 59 mm |
| 8 030 34 049 | ER 16 A - u-tec | 12.000 | 1:1 | EXT | -- | 59 mm |
| 8 030 34 045 | ER 20 A - u-tec | 12.000 | 1:1 | Int/ext | 140 bar | 59 mm |
| 8 030 34 046 | ER 20 A - u-tec | 12.000 | 1:1 | EXT | -- | 59 mm |
| Tête de perçage et de fraisage radiale à double broche | | | | | | |
| 8 039 34 006 | ER 16 u-tec | 12.000 | 1:1 | EXT | -- | 59 mm |
| Tête pivotante, désaxée | | | | | | |
| 8 043 34 002 | ER 16 A - u-tec | 6.000 | 1:1 | EXT | 140 bar | 50 mm |
| 8 043 34 003 | ER 16 A - u-tec | 6.000 | 1:1 | Int/ext | 25 bar | 50 mm |
| 8 043 34 004 | ER 16 A - u-tec | 12.000 | 1:2 | EXT | -- | 50 mm |
| 8 043 34 013 | ER 16 A - u-tec | 6.000 | 1:1 | EXT | -- | 66 mm |
| 8 043 34 014 | ER 16 A - u-tec | 6.000 | 1:1 | Int/ext | 25 bar | 66 mm |
| Tête multibroche | | | | | | |
| 8 050 34 003 | ER 16 A - u-tec | 6.000 | 1:1 | Int/ext | 140 bar | -- |

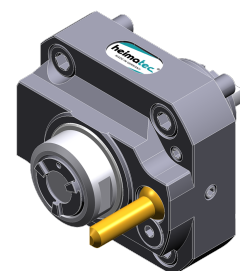

8 010 34 017

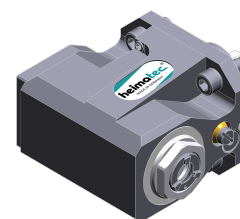

8 030 34 048

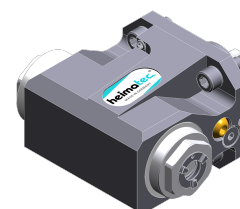

8 039 34 006

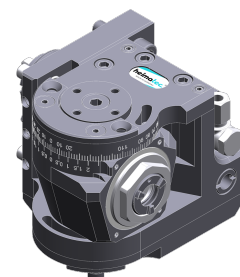

8 043 34 002

TOPSELLER -
nombreux autres disponibles!

outils statiques

heimatec®

Miyano

ANX 42 SYY

| N° d'article | Porte-outils | Réfrigérant | Pression max. | Cote centrale |
|--------------|------------------------------|-------------|---------------|---------------|
| 8 224 04 071 | Sq. 20 | Int/ext | 140 bar | -- |
| 8 240 08 035 | Ø 32 | Int/ext | -- | 60 mm |
| 8 251 04 041 | Sq. 20 | Int/ext | 100 bar | -- |
| 8 253 07 048 | Ø 25 | Int/ext | -- | -- |
| 8 320 03 019 | Serrage d'outil SH 32 | Int/ext | 70 bar | -- |

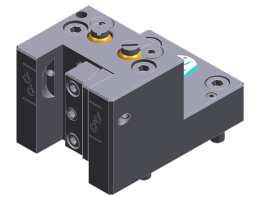

8 224 04 071

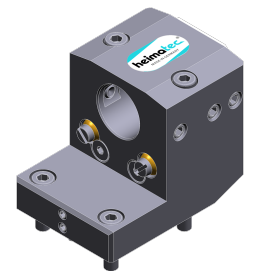

8 240 08 035



8 253 07 048

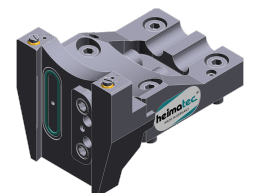

8 320 03 019