CATALOGUE D'OUTIL

heimatec®

Victor

# Vturn NP 26 CM

09/2026

# Technologie de pointe HEIMATEC - Outils et systèmes pour l'usinage productif en tournage et fraisage

HEIMATEC fait partie des leaders internationaux en technologie et qualité des outils de précision et est spécialisé dans le développement et la fabrication d'outils fixes et porte-outils motorisés de haute précision pour les tours CNC, les centres de tournage-fraisage CNC et les centres d'usinage CNC.

La gamme de produits* s'étend des porte-outils BMT et VDI statiques aux outils motorisés, en passant par des solutions individuelles hautement complexes adaptées aux besoins des clients. HEIMATEC, dont le siège est à RENCHEN, possède une filiale en Asie et Inde ainsi que de nombreuses représentations et partenaires commerciaux répartis dans le monde entier.

## *NOS PRODUITS

Porte-outils fixes
Unités d'outils motorisés
Outils de précision
Outils pour centres de tournage et d'usinage
Outils pour automates de décolletage
Systèmes de changement d'outils et systèmes de changement rapide
Systèmes d'outils pour la fabrication de dentures
Gestion numérique des outils

L'œuvre du catalogue, y compris toutes ses parties, est protégée par le droit d'auteur. Toute exploitation en dehors des limites étroites de la loi sur le droit d'auteur est interdite sans l'accord des titulaires des droits et est passible de sanctions. Cela s'applique notamment aux reproductions, traductions, microfilmages et à l'enregistrement et au traitement au moyen de systèmes électroniques.

**HEIMATEC GmbH** se réserve le droit d'apporter des modifications techniques à tout moment et sans préavis. Cela s'applique notamment aux adaptations de nouvelles normes internationales aux modifications, aux développements de nos produits et aux différents processus de fabrication.

La version actuelle de nos conditions générales de vente (CGV) est disponible sur notre site web.



09/2026

Victor

# Vturn NP 26 CM

| N° d'article | Désignation | |
|---|---|---|
| **8 010 66 117** | **Tête de perçage et de fraisage axiale C 4 int** | |
| 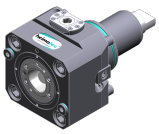 | Poids [kg]: | 6.240 |
| | Entraînement d'outil: | Méplat (~DIN 1809) |
| | Taille du cylindre [mm]: | 65.00 |
| | Type d'arbre: | BMT |
| | Interface de broche: | heimatec Capto(TM) C 4 |
| | Rapport de démultiplication [i]: | 1:1 |
| | Couple max [Nm]: | 63 |
| | Vitesse max [1/min]: | 6000 |
| | Sens de rotation: | identique |
| | Lubribication: | Int/ext |
| | Pression max [bar]: | 100 |
| **8 010 66 132** | **Tête de perçage et de fraisage axiale ER 32 AS UT** | |
| | Poids [kg]: | 3.340 |
| | Entraînement d'outil: | Méplat (~DIN 1809) |
| | Taille du cylindre [mm]: | 65.00 |
| | Type d'arbre: | BMT |
| | Interface de broche: | ER 32 A - u-tec |
| | Rapport de démultiplication [i]: | 1:1 |
| | Couple max [Nm]: | 50 |
| | Vitesse max [1/min]: | 6000 |
| | Sens de rotation: | identique |
| | Lubribication: | EXT |
| | Remarque: | short version |
| **8 010 66 143** | **Tête de perçage et de fraisage axiale ER 32 AX UT int** | |
| | Poids [kg]: | 5.040 |
| | Notation: | 180° reversible |
| | Entraînement d'outil: | Méplat (~DIN 1809) |
| | Taille du cylindre [mm]: | 65.00 |
| | Type d'arbre: | BMT |
| | Interface de broche: | ER 32 A - u-tec |
| | Rapport de démultiplication [i]: | 1:1 |
| | Couple max [Nm]: | 70 |
| | Vitesse max [1/min]: | 12000 |
| | Sens de rotation: | identique |
| | Lubribication: | Int/ext |
| | Pression max [bar]: | 100 |
| | Remarque: | L'utilisation sans arrosage est possible |
| **8 010 66 145** | **Tête de perçage et de fraisage axiale ER 32 AX UT** | |
| | Poids [kg]: | 4.960 |
| | Notation: | 180° reversible |
| | Entraînement d'outil: | Méplat (~DIN 1809) |
| | Taille du cylindre [mm]: | 65.00 |
| | Type d'arbre: | BMT |
| | Interface de broche: | ER 32 A - u-tec |
| | Rapport de démultiplication [i]: | 1:1 |
| | Couple max [Nm]: | 70 |
| | Vitesse max [1/min]: | 12000 |
| | Sens de rotation: | identique |
| | Lubribication: | EXT |
| | Pression max [bar]: | 140 |


© heimatec GmbH • Nous nous reservons toutes modifications techniques.
heimatec GmbH
Outils de précision
Carl-Benz-Str. 4
DE-77871 Renchen

T +49 7843 9466 0
info@heimatec.com
www.heimatec.com

Victor

# Vturn NP 26 CM

| N° d'article | Désignation | |
|---|---|---|
| **8 010 67 025** | **Tête de perçage et de fraisage axiale HT 5** | |
| 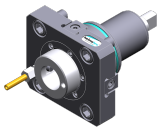 | Poids [kg]: | 3.065 |
| | Entraînement d'outil: | Méplat (~DIN 1809) |
| | Taille du cylindre [mm]: | 65.00 |
| | Type d'arbre: | BMT |
| | Interface de broche: | HT 5 |
| | Rapport de démultiplication [i]: | 1:1 |
| | Couple max [Nm]: | 50 |
| | Vitesse max [1/min]: | 6000 |
| | Sens de rotation: | identique |
| | Lubribication: | EXT |
| **8 010 67 026** | **Tête de perçage et de fraisage axiale HT 5 int** | |
| 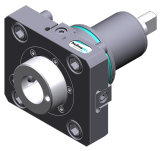 | Poids [kg]: | 3.210 |
| | Entraînement d'outil: | Méplat (~DIN 1809) |
| | Taille du cylindre [mm]: | 65.00 |
| | Type d'arbre: | BMT |
| | Interface de broche: | HT 5 |
| | Rapport de démultiplication [i]: | 1:1 |
| | Couple max [Nm]: | 50 |
| | Vitesse max [1/min]: | 6000 |
| | Sens de rotation: | identique |
| | Lubribication: | Int/ext |
| | Pression max [bar]: | 25 |
| **8 010 67 132** | **Tête de perçage et de fraisage axiale ER 40 AX UT** | |
| | Poids [kg]: | 4.870 |
| | Entraînement d'outil: | Méplat (~DIN 1809) |
| | Taille du cylindre [mm]: | 65.00 |
| | Type d'arbre: | BMT |
| | Interface de broche: | ER 40 A - u-tec |
| | Rapport de démultiplication [i]: | 1:1 |
| | Couple max [Nm]: | 50 |
| | Vitesse max [1/min]: | 5000 |
| | Sens de rotation: | identique |
| | Lubribication: | EXT |
| | Remarque: | Roulements combiné |
| **8 013 64 008** | **Tête de perçage et de fraisage axiale ER 16 AX UT** | |
| | Poids [kg]: | 4.050 |
| | Entraînement d'outil: | Méplat (~DIN 1809) |
| | Taille du cylindre [mm]: | 65.00 |
| | Type d'arbre: | BMT |
| | Interface de broche: | ER 16 A - u-tec |
| | Rapport de démultiplication [i]: | 1:4 |
| | Couple max [Nm]: | 5 |
| | Vitesse max [1/min]: | 24000 |
| | Sens de rotation: | identique |
| | Lubribication: | EXT |


© heimatec GmbH • Nous nous reservons toutes modifications techniques.
heimatec GmbH
Outils de précision
Carl-Benz-Str. 4
DE-77871 Renchen

T +49 7843 9466 0
info@heimatec.com
www.heimatec.com
09/2026

# Vturn NP 26 CM

| N° d'article | Désignation | |
|---|---|---|
| **8 013 64 009** | **Tête de perçage et de fraisage axiale ER 16 AX UT int** | |
| | Entraînement d'outil: | Méplat (~DIN 1809) |
| | Taille du cylindre [mm]: | 65.00 |
| | Type d'arbre: | BMT |
| | Interface de broche: | ER 16 A - u-tec |
| | Rapport de démultiplication [i]: | 1:4 |
| | Couple max [Nm]: | 5 |
| | Vitesse max [1/min]: | 24000 |
| | Sens de rotation: | identique |
| | Lubribication: | Int/ext |
| | Pression max [bar]: | 100 |
| **8 019 61 000** | **Tête de perçage et de fraisage axiale CHC** | |
| | Poids [kg]: | 10.690 |
| | Notation: | 180° reversible, IC-300 |
| | Version: | no protection contre les éclaboussures |
| | Entraînement d'outil: | Méplat (~DIN 1809) |
| | Taille du cylindre [mm]: | 65.00 |
| | Type d'arbre: | BMT |
| | Interface de broche: | CHC |
| | Rapport de démultiplication [i]: | 1:0,75 |
| | Vitesse max [1/min]: | 4500 |
| | Sens de rotation: | opposé |
| | Lubribication: | no |
| | Distance au centre [mm]: | 100 |
| | Décalage de l´axe [mm]: | 174,9 |
| **8 019 65 004** | **Tête de perçage et de fraisage axiale ER 25 AX UT** | |
| | Poids [kg]: | 6.370 |
| | Notation: | désaxé; 180° reversible |
| | Entraînement d'outil: | Méplat (~DIN 1809) |
| | Taille du cylindre [mm]: | 65.00 |
| | Type d'arbre: | BMT |
| | Interface de broche: | ER 25 A - u-tec |
| | Rapport de démultiplication [i]: | 1:2 |
| | Couple max [Nm]: | 40 |
| | Vitesse max [1/min]: | 12000 |
| | Sens de rotation: | opposé |
| | Lubribication: | EXT |
| | Remarque: | roulements renforcés |
| | Décalage de l´axe [mm]: | 50 |
| **8 019 65 019** | **Tête de perçage et de fraisage axiale ER 25 AX UT int** | |
| | Poids [kg]: | 7.790 |
| | Notation: | désaxé; 180° reversible |
| | Entraînement d'outil: | Méplat (~DIN 1809) |
| | Taille du cylindre [mm]: | 65.00 |
| | Type d'arbre: | BMT |
| | Interface de broche: | ER 25 A - u-tec |
| | Rapport de démultiplication [i]: | 1:1 |
| | Couple max [Nm]: | 50 |
| | Vitesse max [1/min]: | 6000 |
| | Sens de rotation: | opposé |
| | Lubribication: | Int/ext |
| | Pression max [bar]: | 140 |
| | Remarque: | roulements renforcés |

© heimatec GmbH • Nous nous reservons toutes modifications techniques.

heimatec GmbH
Outils de précision
Carl-Benz-Str. 4
DE-77871 Renchen

T +49 7843 9466 0
info@heimatec.com
www.heimatec.com

| N° d'article | Désignation | |
|---|---|---|
| | Décalage de l´axe [mm]: | 50 |
| **8 019 65 025** | **Tête de perçage et de fraisage axiale ER 25 AX UT** | |
| | Poids [kg]: | 6.500 |
| | Notation: | désaxé; 180° reversible |
| | Entraînement d'outil: | Méplat (~DIN 1809) |
| | Taille du cylindre [mm]: | 65.00 |
| | Type d'arbre: | BMT |
| | Interface de broche: | ER 25 A - u-tec |
| | Rapport de démultiplication [i]: | 1:3 |
| | Couple max [Nm]: | 12 |
| | Vitesse max [1/min]: | 15000 |
| | Sens de rotation: | opposé |
| | Lubrification: | EXT |
| | Remarque: | roulements renforcés |
| | Décalage de l´axe [mm]: | 50 |
| **8 019 65 027** | **Tête de perçage et de fraisage axiale ER 25 AX UT int** | |
| | Poids [kg]: | 7.850 |
| | Notation: | désaxé; 180° reversible |
| | Entraînement d'outil: | Méplat (~DIN 1809) |
| | Taille du cylindre [mm]: | 65.00 |
| | Type d'arbre: | BMT |
| | Interface de broche: | ER 25 A - u-tec |
| | Rapport de démultiplication [i]: | 1:2 |
| | Couple max [Nm]: | 40 |
| | Vitesse max [1/min]: | 12000 |
| | Sens de rotation: | opposé |
| | Lubrification: | Int/ext |
| | Pression max [bar]: | 140 |
| | Remarque: | roulements renforcés |
| | Décalage de l´axe [mm]: | 50 |
| **8 019 65 067** | **Tête de perçage et de fraisage axiale ER 25 AX UT** | |
| | Poids [kg]: | 6.030 |
| | Notation: | désaxé; 180° reversible |
| | Entraînement d'outil: | Méplat (~DIN 1809) |
| | Taille du cylindre [mm]: | 65.00 |
| | Type d'arbre: | BMT |
| | Interface de broche: | ER 25 A - u-tec |
| | Rapport de démultiplication [i]: | 1:1 |
| | Couple max [Nm]: | 50 |
| | Vitesse max [1/min]: | 6000 |
| | Sens de rotation: | opposé |
| | Lubrification: | EXT |
| | Remarque: | roulements renforcés |
| | Décalage de l´axe [mm]: | 50 |
| **8 019 66 014** | **Tête de perçage et de fraisage axiale ER 32 AX UT int** | |
| 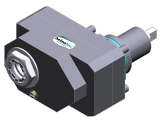 | Poids [kg]: | 10.740 |
| | Notation: | désaxé; |
| | Entraînement d'outil: | Méplat (~DIN 1809) |
| | Taille du cylindre [mm]: | 65.00 |
| | Type d'arbre: | BMT |
| | Interface de broche: | ER 32 A - u-tec |
| | Rapport de démultiplication [i]: | 1:1 |


© heimatec GmbH • Nous nous reservons toutes modifications techniques.
heimatec GmbH
Outils de précision
Carl-Benz-Str. 4
DE-77871 Renchen
T +49 7843 9466 0
info@heimatec.com
www.heimatec.com
09/2026

| N° d'article | Désignation | |
|---|---|---|
| | Couple max [Nm]: | 100 |
| | Vitesse max [1/min]: | 6000 |
| | Sens de rotation: | opposé |
| | Lubribication: | Int/ext |
| | Pression max [bar]: | 140 |
| | Remarque: | roulements renforcés |
| | Décalage de l´axe [mm]: | 75 |
| **8 019 66 017** | **Tête de perçage et de fraisage axiale ER 32 AX UT** | |
| | Poids [kg]: | 7.590 |
| | Notation: | désaxé; 180° reversible |
| | Entraînement d'outil: | Méplat (~DIN 1809) |
| | Taille du cylindre [mm]: | 65.00 |
| | Type d'arbre: | BMT |
| | Interface de broche: | ER 32 A - u-tec |
| | Rapport de démultiplication [i]: | 2:1 |
| | Couple max [Nm]: | 80 |
| | Vitesse max [1/min]: | 3000 |
| | Sens de rotation: | opposé |
| | Lubribication: | EXT |
| | Remarque: | roulements renforcés |
| | Décalage de l´axe [mm]: | 50 |
| **8 030 64 021** | **Tête de perçage et de fraisage radiale ER 16 AX UT** | |
| 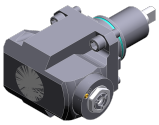 | Poids [kg]: | 8.030 |
| | Notation: | 180° reversible |
| | Entraînement d'outil: | Méplat (~DIN 1809) |
| | Taille du cylindre [mm]: | 65.00 |
| | Type d'arbre: | BMT |
| | Interface de broche: | ER 16 A - u-tec |
| | Rapport de démultiplication [i]: | 1:4 |
| | Couple max [Nm]: | 5 |
| | Vitesse max [1/min]: | 24000 |
| | Sens de rotation: | opposé |
| | Lubribication: | EXT |
| | Distance au centre [mm]: | 72 |
| **8 030 64 023** | **Tête de perçage et de fraisage radiale ER 16 AX UT int** | |
| | Poids [kg]: | 8.540 |
| | Notation: | 180° reversible |
| | Entraînement d'outil: | Méplat (~DIN 1809) |
| | Taille du cylindre [mm]: | 65.00 |
| | Type d'arbre: | BMT |
| | Interface de broche: | ER 16 A - u-tec |
| | Rapport de démultiplication [i]: | 1:4 |
| | Couple max [Nm]: | 5 |
| | Vitesse max [1/min]: | 24000 |
| | Sens de rotation: | opposé |
| | Lubribication: | Int/ext |
| | Pression max [bar]: | 140 |
| | Distance au centre [mm]: | 72 |

© heimatec GmbH • Nous nous reservons toutes modifications techniques.

heimatec GmbH
Outils de précision
Carl-Benz-Str. 4
DE-77871 Renchen

T +49 7843 9466 0
info@heimatec.com
www.heimatec.com

# Vturn NP 26 CM

| N° d'article | Désignation | |
|---|---|---|
| **8 030 65 037** | **Tête de perçage et de fraisage radiale ER 25 AX UT** | |
| | Poids [kg]: | 7.040 |
| | Notation: | 180° reversible |
| | Entraînement d'outil: | Méplat (~DIN 1809) |
| | Taille du cylindre [mm]: | 65.00 |
| | Type d'arbre: | BMT |
| | Interface de broche: | ER 25 A - u-tec |
| | Rapport de démultiplication [i]: | 1:3 |
| | Couple max [Nm]: | 12 |
| | Vitesse max [1/min]: | 18000 |
| | Sens de rotation: | identique |
| | Lubribication: | EXT |
| | Remarque: | roulements renforcés |
| | Distance au centre [mm]: | 80 |
| **8 030 65 045** | **Tête de perçage et de fraisage radiale ER 25 AX UT int** | |
| | Poids [kg]: | 7.200 |
| | Notation: | 180° reversible |
| | Entraînement d'outil: | Méplat (~DIN 1809) |
| | Taille du cylindre [mm]: | 65.00 |
| | Type d'arbre: | BMT |
| | Interface de broche: | ER 25 A - u-tec |
| | Rapport de démultiplication [i]: | 1:3 |
| | Couple max [Nm]: | 12 |
| | Vitesse max [1/min]: | 18000 |
| | Sens de rotation: | identique |
| | Lubribication: | Int/ext |
| | Pression max [bar]: | 140 |
| | Remarque: | roulements renforcés |
| | Distance au centre [mm]: | 80 |
| **8 030 65 055** | **Tête de perçage et de fraisage radiale ER 25 AX UT** | |
| | Notation: | 180° reversible |
| | Entraînement d'outil: | Méplat (~DIN 1809) |
| | Taille du cylindre [mm]: | 65.00 |
| | Type d'arbre: | BMT |
| | Interface de broche: | ER 25 A - u-tec |
| | Rapport de démultiplication [i]: | 1:2 |
| | Couple max [Nm]: | 16 |
| | Vitesse max [1/min]: | 12000 |
| | Sens de rotation: | identique |
| | Lubribication: | EXT |
| | Remarque: | roulements renforcés |
| | Distance au centre [mm]: | 95 |
| **8 030 65 061** | **Tête de perçage et de fraisage radiale ER 25 AX UT** | |
| 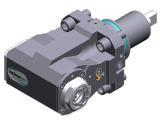 | Poids [kg]: | 7.970 |
| | Notation: | 180° reversible |
| | Entraînement d'outil: | Méplat (~DIN 1809) |
| | Taille du cylindre [mm]: | 65.00 |
| | Type d'arbre: | BMT |
| | Interface de broche: | ER 25 A - u-tec |
| | Rapport de démultiplication [i]: | 1:2 |
| | Couple max [Nm]: | 16 |
| | Vitesse max [1/min]: | 12000 |
| | Sens de rotation: | identique |
| | Lubribication: | EXT |
| | Remarque: | roulements renforcés |


© heimatec GmbH • Nous nous reservons toutes modifications techniques.

heimatec GmbH
Outils de précision
Carl-Benz-Str. 4
DE-77871 Renchen

T +49 7843 9466 0
info@heimatec.com
www.heimatec.com

09/2026

| N° d'article | Désignation | |
|---|---|---|
| | Distance au centre [mm]: | 100 |
| **8 030 65 064** | **Tête de perçage et de fraisage radiale ER 25 AX UT** | |
| | Poids [kg]: | 7.580 |
| | Notation: | 180° reversible |
| | Entraînement d'outil: | Méplat (~DIN 1809) |
| | Taille du cylindre [mm]: | 65.00 |
| | Type d'arbre: | BMT |
| | Interface de broche: | ER 25 A - u-tec |
| | Rapport de démultiplication [i]: | 1:3 |
| | Couple max [Nm]: | 12 |
| | Vitesse max [1/min]: | 18000 |
| | Sens de rotation: | identique |
| | Lubribication: | EXT |
| | Remarque: | roulements renforcés |
| | Distance au centre [mm]: | 95 |
| **8 030 65 065** | **Tête de perçage et de fraisage radiale ER 25 AX UT int** | |
| | Poids [kg]: | 7.770 |
| | Notation: | 180° reversible |
| | Entraînement d'outil: | Méplat (~DIN 1809) |
| | Taille du cylindre [mm]: | 65.00 |
| | Type d'arbre: | BMT |
| | Interface de broche: | ER 25 A - u-tec |
| | Rapport de démultiplication [i]: | 1:3 |
| | Couple max [Nm]: | 12 |
| | Vitesse max [1/min]: | 18000 |
| | Sens de rotation: | identique |
| | Lubribication: | Int/ext |
| | Pression max [bar]: | 140 |
| | Remarque: | roulements renforcés |
| | Distance au centre [mm]: | 95 |
| **8 030 65 078** | **Tête de perçage et de fraisage radiale ER 25 AX UT int** | |
| 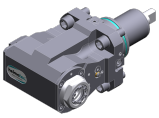 | Poids [kg]: | 8.140 |
| | Notation: | 180° reversible |
| | Entraînement d'outil: | Méplat (~DIN 1809) |
| | Taille du cylindre [mm]: | 65.00 |
| | Type d'arbre: | BMT |
| | Interface de broche: | ER 25 A - u-tec |
| | Rapport de démultiplication [i]: | 1:2 |
| | Couple max [Nm]: | 16 |
| | Vitesse max [1/min]: | 12000 |
| | Sens de rotation: | identique |
| | Lubribication: | Int/ext |
| | Pression max [bar]: | 140 |
| | Remarque: | roulements renforcés |
| | Distance au centre [mm]: | 100 |
| **8 030 65 091** | **Tête de perçage et de fraisage radiale ER 25 AX UT** | |
| 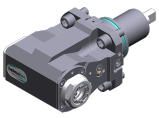 | Poids [kg]: | 7.590 |
| | Notation: | 180° reversible |
| | Entraînement d'outil: | Méplat (~DIN 1809) |
| | Taille du cylindre [mm]: | 65.00 |
| | Type d'arbre: | BMT |
| | Interface de broche: | ER 25 A - u-tec |
| | Rapport de démultiplication [i]: | 1:2 |

© heimatec GmbH • Nous nous reservons toutes modifications techniques.

heimatec GmbH
Outils de précision
Carl-Benz-Str. 4
DE-77871 Renchen

T +49 7843 9466 0
info@heimatec.com
www.heimatec.com

| N° d'article | Désignation | |
|---|---|---|
| | Couple max [Nm]: | 16 |
| | Vitesse max [1/min]: | 12000 |
| | Sens de rotation: | identique |
| | Lubribication: | no |
| | Remarque: | roulements renforcés |
| | Distance au centre [mm]: | 95 |
| **8 030 65 095** | **Tête de perçage et de fraisage radiale ER 25 AS UT** | |
| | Poids [kg]: | 7.730 |
| | Notation: | 180° reversible |
| | Entraînement d'outil: | Méplat (~DIN 1809) |
| | Taille du cylindre [mm]: | 65.00 |
| | Type d'arbre: | BMT |
| | Interface de broche: | ER 25 A - u-tec |
| | Rapport de démultiplication [i]: | 1:1 |
| | Couple max [Nm]: | 70 |
| | Vitesse max [1/min]: | 10000 |
| | Sens de rotation: | identique |
| | Lubribication: | EXT |
| | Distance au centre [mm]: | 72 |
| **8 030 65 097** | **Tête de perçage et de fraisage radiale ER 25 AX UT int** | |
| | Notation: | 180° reversible |
| | Entraînement d'outil: | Méplat (~DIN 1809) |
| | Taille du cylindre [mm]: | 65.00 |
| | Type d'arbre: | BMT |
| | Interface de broche: | ER 25 A - u-tec |
| | Rapport de démultiplication [i]: | 1:1 |
| | Couple max [Nm]: | 70 |
| | Vitesse max [1/min]: | 10000 |
| | Sens de rotation: | identique |
| | Lubribication: | Int/ext |
| | Pression max [bar]: | 140 |
| | Distance au centre [mm]: | 72 |
| **8 030 66 123** | **Tête de perçage et de fraisage radiale ER 32 AS UT int** | |
| | Poids [kg]: | 8.450 |
| | Notation: | 180° reversible |
| | Entraînement d'outil: | Méplat (~DIN 1809) |
| | Taille du cylindre [mm]: | 65.00 |
| | Type d'arbre: | BMT |
| | Interface de broche: | ER 32 A - u-tec |
| | Rapport de démultiplication [i]: | 1:1 |
| | Couple max [Nm]: | 70 |
| | Vitesse max [1/min]: | 6000 |
| | Sens de rotation: | identique |
| | Lubribication: | Int/ext |
| | Pression max [bar]: | 140 |
| | Remarque: | roulements renforcés |
| | Distance au centre [mm]: | 72 |


© heimatec GmbH • Nous nous reservons toutes modifications techniques.
heimatec GmbH
Outils de précision
Carl-Benz-Str. 4
DE-77871 Renchen
T +49 7843 9466 0
info@heimatec.com
www.heimatec.com

# Vturn NP 26 CM

| N° d'article | Désignation | |
|---|---|---|
| **8 030 66 155** | **Tête de perçage et de fraisage radiale ER 32 AS UT** | |
| 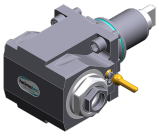 | Notation: | 180° reversible |
| | Entraînement d'outil: | Méplat (~DIN 1809) |
| | Taille du cylindre [mm]: | 65.00 |
| | Type d'arbre: | BMT |
| | Interface de broche: | ER 32 A - u-tec |
| | Rapport de démultiplication [i]: | 2:1 |
| | Couple max [Nm]: | 80 |
| | Vitesse max [1/min]: | 3000 |
| | Sens de rotation: | opposé |
| | Lubribication: | EXT |
| | Distance au centre [mm]: | 72 |
| **8 030 66 158** | **Tête de perçage et de fraisage radiale ER 32 AS UT int** | |
| | Poids [kg]: | 9.150 |
| | Notation: | 180° reversible |
| | Entraînement d'outil: | Méplat (~DIN 1809) |
| | Taille du cylindre [mm]: | 65.00 |
| | Type d'arbre: | BMT |
| | Interface de broche: | ER 32 A - u-tec |
| | Rapport de démultiplication [i]: | 2:1 |
| | Couple max [Nm]: | 63 |
| | Vitesse max [1/min]: | 3000 |
| | Sens de rotation: | opposé |
| | Lubribication: | Int/ext |
| | Pression max [bar]: | 140 |
| | Remarque: | Sens de rotation respecter; roulements combiné |
| | Distance au centre [mm]: | 72 |
| **8 030 66 169** | **Tête de perçage et de fraisage radiale ER 32 AS UT int** | |
| | Poids [kg]: | 10.550 |
| | Notation: | 180° reversible |
| | Entraînement d'outil: | Méplat (~DIN 1809) |
| | Taille du cylindre [mm]: | 65.00 |
| | Type d'arbre: | BMT |
| | Interface de broche: | ER 32 A - u-tec |
| | Rapport de démultiplication [i]: | 2:1 |
| | Couple max [Nm]: | 80 |
| | Vitesse max [1/min]: | 3000 |
| | Sens de rotation: | opposé |
| | Lubribication: | Int/ext |
| | Pression max [bar]: | 140 |
| | Remarque: | Sens de rotation respecter; roulements combiné |
| | Distance au centre [mm]: | 100 |
| **8 030 66 224** | **Tête de perçage et de fraisage radiale C 4 int** | |
| | Poids [kg]: | 10.070 |
| | Notation: | 180° reversible |
| | Entraînement d'outil: | Méplat (~DIN 1809) |
| | Taille du cylindre [mm]: | 65.00 |
| | Type d'arbre: | BMT |
| | Interface de broche: | heimatec Capto(TM) C 4 |
| | Rapport de démultiplication [i]: | 1:1 |
| | Couple max [Nm]: | 50 |
| | Vitesse max [1/min]: | 6000 |
| | Sens de rotation: | opposé |
| | Lubribication: | Int/ext |

© heimatec GmbH • Nous nous reservons toutes modifications techniques.

heimatec GmbH
Outils de précision
Carl-Benz-Str. 4
DE-77871 Renchen

T +49 7843 9466 0
info@heimatec.com
www.heimatec.com

| N° d'article | Désignation | |
|---|---|---|
| | Pression max [bar]: | 140 |
| | Remarque: | Vérifier l'utilisabilité; Respecter la longueur de l'outil ! |
| | Distance au centre [mm]: | 72 |
| **8 030 66 229** | **Tête de perçage et de fraisage radiale ER 32 int** | |
| | Poids [kg]: | 8.630 |
| | Notation: | 180° reversible |
| | Entraînement d'outil: | Méplat (~DIN 1809) |
| | Taille du cylindre [mm]: | 65.00 |
| | Type d'arbre: | BMT |
| | Interface de broche: | ER 32 |
| | Rapport de démultiplication [i]: | 1:1 |
| | Couple max [Nm]: | 70 |
| | Vitesse max [1/min]: | 6000 |
| | Sens de rotation: | identique |
| | Lubribication: | Int/ext |
| | Pression max [bar]: | 140 |
| | Distance au centre [mm]: | 72 |
| **8 030 66 239** | **Tête de perçage et de fraisage radiale ER 32 AS UT** | |
| | Poids [kg]: | 8.200 |
| | Notation: | 180° reversible |
| | Entraînement d'outil: | Méplat (~DIN 1809) |
| | Taille du cylindre [mm]: | 65.00 |
| | Type d'arbre: | BMT |
| | Interface de broche: | ER 32 A - u-tec |
| | Rapport de démultiplication [i]: | 1:1 |
| | Couple max [Nm]: | 70 |
| | Vitesse max [1/min]: | 10000 |
| | Sens de rotation: | identique |
| | Lubribication: | EXT |
| | Pression max [bar]: | 140 |
| | Distance au centre [mm]: | 72 |
| **8 030 66 243** | **Tête de perçage et de fraisage radiale ER 32 AS UT int** | |
| | Poids [kg]: | 8.500 |
| | Notation: | 180° reversible |
| | Entraînement d'outil: | Méplat (~DIN 1809) |
| | Taille du cylindre [mm]: | 65.00 |
| | Type d'arbre: | BMT |
| | Interface de broche: | ER 32 A - u-tec |
| | Rapport de démultiplication [i]: | 1:1 |
| | Couple max [Nm]: | 70 |
| | Vitesse max [1/min]: | 10000 |
| | Sens de rotation: | identique |
| | Lubribication: | Int/ext |
| | Pression max [bar]: | 140 |
| | Distance au centre [mm]: | 72 |
| **8 030 66 260** | **Tête de perçage et de fraisage radiale ER 32 AS UT** | |
| | Poids [kg]: | 9.260 |
| | Notation: | 180° reversible |
| | Entraînement d'outil: | Méplat (~DIN 1809) |
| | Taille du cylindre [mm]: | 65.00 |
| | Type d'arbre: | BMT |
| | Interface de broche: | ER 32 A - u-tec |
| | Rapport de démultiplication [i]: | 1:1 |


© heimatec GmbH • Nous nous reservons toutes modifications techniques.
heimatec GmbH
Outils de précision
Carl-Benz-Str. 4
DE-77871 Renchen
T +49 7843 9466 0
info@heimatec.com
www.heimatec.com

| N° d'article | Désignation | |
|---|---|---|
| | Couple max [Nm]: | 70 |
| | Vitesse max [1/min]: | 10000 |
| | Sens de rotation: | identique |
| | Lubribication: | EXT |
| | Distance au centre [mm]: | 100 |
| **8 030 66 261** | **Tête de perçage et de fraisage radiale ER 32 AS UT int** | |
| 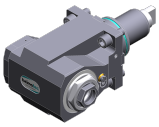 | Poids [kg]: | 9.440 |
| | Notation: | 180° reversible |
| | Entraînement d'outil: | Méplat (~DIN 1809) |
| | Taille du cylindre [mm]: | 65.00 |
| | Type d'arbre: | BMT |
| | Interface de broche: | ER 32 A - u-tec |
| | Rapport de démultiplication [i]: | 1:1 |
| | Couple max [Nm]: | 70 |
| | Vitesse max [1/min]: | 10000 |
| | Sens de rotation: | identique |
| | Lubribication: | Int/ext |
| | Pression max [bar]: | 140 |
| | Distance au centre [mm]: | 100 |
| **8 030 66 269** | **Tête de perçage et de fraisage radiale ER 32 AX UT** | |
| | Notation: | 180° reversible |
| | Entraînement d'outil: | Méplat (~DIN 1809) |
| | Taille du cylindre [mm]: | 65.00 |
| | Type d'arbre: | BMT |
| | Interface de broche: | ER 32 A - u-tec |
| | Rapport de démultiplication [i]: | 1:1 |
| | Couple max [Nm]: | 70 |
| | Vitesse max [1/min]: | 10000 |
| | Sens de rotation: | identique |
| | Lubribication: | EXT |
| | Distance au centre [mm]: | 100 |
| **8 030 66 270** | **Tête de perçage et de fraisage radiale ER 32 AX UT int** | |
| 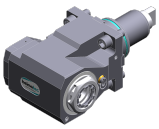 | Poids [kg]: | 9.980 |
| | Notation: | 180° reversible |
| | Entraînement d'outil: | Méplat (~DIN 1809) |
| | Taille du cylindre [mm]: | 65.00 |
| | Type d'arbre: | BMT |
| | Interface de broche: | ER 32 A - u-tec |
| | Rapport de démultiplication [i]: | 1:1 |
| | Couple max [Nm]: | 70 |
| | Vitesse max [1/min]: | 10000 |
| | Sens de rotation: | identique |
| | Lubribication: | Int/ext |
| | Pression max [bar]: | 140 |
| | Distance au centre [mm]: | 100 |
| **8 030 67 025** | **Tête de perçage et de fraisage radiale HT 5** | |
| 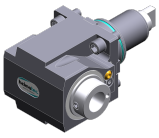 | Poids [kg]: | 8.350 |
| | Notation: | 180° reversible |
| | Entraînement d'outil: | Méplat (~DIN 1809) |
| | Taille du cylindre [mm]: | 65.00 |
| | Type d'arbre: | BMT |
| | Interface de broche: | HT 5 |

© heimatec GmbH • Nous nous reservons toutes modifications techniques.

heimatec GmbH
Outils de précision
Carl-Benz-Str. 4
DE-77871 Renchen

T +49 7843 9466 0
info@heimatec.com
www.heimatec.com

| N° d'article | Désignation | |
|---|---|---|
| | Rapport de démultiplication [i]: | 1:1 |
| | Couple max [Nm]: | 50 |
| | Vitesse max [1/min]: | 10000 |
| | Sens de rotation: | identique |
| | Lubribication: | EXT |
| | Distance au centre [mm]: | 72 |
| **8 030 67 153** | **Tête de perçage et de fraisage radiale ER 40 AX UT** | |
| | Poids [kg]: | 8.260 |
| | Notation: | 180° reversible |
| | Entraînement d'outil: | Méplat (~DIN 1809) |
| | Taille du cylindre [mm]: | 65.00 |
| | Type d'arbre: | BMT |
| | Interface de broche: | ER 40 A - u-tec |
| | Rapport de démultiplication [i]: | 1:1 |
| | Couple max [Nm]: | 70 |
| | Vitesse max [1/min]: | 6000 |
| | Sens de rotation: | identique |
| | Lubribication: | EXT |
| | Remarque: | roulements renforcés |
| | Distance au centre [mm]: | 72 |
| **8 030 67 165** | **Tête de perçage et de fraisage radiale ER 40 AX UT** | |
| | Poids [kg]: | 10.540 |
| | Notation: | 180° reversible |
| | Entraînement d'outil: | Méplat (~DIN 1809) |
| | Taille du cylindre [mm]: | 65.00 |
| | Type d'arbre: | BMT |
| | Interface de broche: | ER 40 u-tec |
| | Rapport de démultiplication [i]: | 1:1 |
| | Couple max [Nm]: | 50 |
| | Vitesse max [1/min]: | 6000 |
| | Sens de rotation: | identique |
| | Lubribication: | EXT |
| | Remarque: | Roulements combiné |
| | Distance au centre [mm]: | 100 |
| **8 037 64 039** | **Tête de fraisage radiale pour fraise-scie arbor 16** | |
| 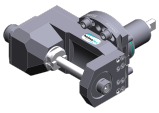 | Poids [kg]: | 11.860 |
| | Entraînement d'outil: | Méplat (~DIN 1809) |
| | Taille du cylindre [mm]: | 65.00 |
| | Type d'arbre: | BMT |
| | Interface de broche: | Arbre de fraisage 16 |
| | Rapport de démultiplication [i]: | 2:1 |
| | Couple max [Nm]: | 63 |
| | Vitesse max [1/min]: | 3000 |
| | Sens de rotation: | identique |
| | Lubribication: | no |
| | Remarque: | strong version; roulements renforcés; utilisabilité |
| | Distance au centre [mm]: | 87,5 |


© heimatec GmbH • Nous nous reservons toutes modifications techniques.
heimatec GmbH
Outils de précision
Carl-Benz-Str. 4
DE-77871 Renchen
T +49 7843 9466 0
info@heimatec.com
www.heimatec.com

# Vturn NP 26 CM

| N° d'article | Désignation | |
|---|---|---|
| **8 037 64 040** | **Tête de fraisage radiale pour fraise-scie arbor 16** | |
| 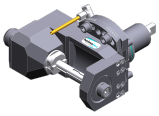 | Poids [kg]: | 11.610 |
| | Entraînement d'outil: | Méplat (~DIN 1809) |
| | Taille du cylindre [mm]: | 65.00 |
| | Type d'arbre: | BMT |
| | Interface de broche: | Arbre de fraisage 16 |
| | Rapport de démultiplication [i]: | 2:1 |
| | Couple max [Nm]: | 63 |
| | Vitesse max [1/min]: | 3000 |
| | Sens de rotation: | identique |
| | Lubribication: | EXT |
| | Remarque: | strong version; roulements renforcés; utilisabilité |
| | Distance au centre [mm]: | 87,5 |
| **8 037 65 008** | **Tête de fraisage radiale pour fraise-scie arbor 22** | |
| 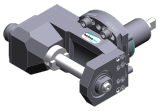 | Poids [kg]: | 12.060 |
| | Entraînement d'outil: | Méplat (~DIN 1809) |
| | Taille du cylindre [mm]: | 65.00 |
| | Type d'arbre: | BMT |
| | Interface de broche: | Arbre de fraisage 22 |
| | Rapport de démultiplication [i]: | 2:1 |
| | Couple max [Nm]: | 63 |
| | Vitesse max [1/min]: | 3000 |
| | Sens de rotation: | identique |
| | Lubribication: | no |
| | Remarque: | strong version; roulements renforcés; utilisabilité |
| | Distance au centre [mm]: | 87,5 |
| **8 039 65 033** | **Tête de perçage et de fraisage radiale ER 25 AX UT** | |
| | Poids [kg]: | 7.930 |
| | Notation: | 180° reversible |
| | Insert pour: | Principale and sub spindle |
| | Version: | à double tête |
| | Entraînement d'outil: | Méplat (~DIN 1809) |
| | Taille du cylindre [mm]: | 65.00 |
| | Type d'arbre: | BMT |
| | Interface de broche: | ER 25 A - u-tec |
| | Rapport de démultiplication [i]: | 1:2 |
| | Couple max [Nm]: | 16 |
| | Vitesse max [1/min]: | 12000 |
| | Sens de rotation: | identique/opposé |
| | Lubribication: | EXT |
| | Remarque: | roulements renforcés |
| | Distance au centre [mm]: | 80 |
| **8 039 66 017** | **Tête de perçage et de fraisage radiale ER 32** | |
| | Notation: | 180° reversible |
| | Insert pour: | Principale and sub spindle |
| | Version: | à double tête |
| | Entraînement d'outil: | Méplat (~DIN 1809) |
| | Taille du cylindre [mm]: | 65.00 |
| | Type d'arbre: | BMT |
| | Interface de broche: | ER 32 |
| | Rapport de démultiplication [i]: | 1:1 |
| | Couple max [Nm]: | 50 |
| | Vitesse max [1/min]: | 6000 |
| | Sens de rotation: | identique/opposé |

© heimatec GmbH • Nous nous reservons toutes modifications techniques.

heimatec GmbH
Outils de précision
Carl-Benz-Str. 4
DE-77871 Renchen

T +49 7843 9466 0
info@heimatec.com
www.heimatec.com

| N° d'article | Désignation | |
|---|---|---|
| | Lubribication: | EXT |
| | Remarque: | roulements renforcés |
| | Distance au centre [mm]: | 72 |
| **8 039 66 021** | **Tête de perçage et de fraisage radiale ER 32 AX UT** | |
| | Poids [kg]: | 9.700 |
| | Notation: | 180° reversible |
| | Insert pour: | Principale and sub spindle |
| | Version: | à double tête |
| | Entraînement d'outil: | Méplat (~DIN 1809) |
| | Taille du cylindre [mm]: | 65.00 |
| | Type d'arbre: | BMT |
| | Interface de broche: | ER 32 A - u-tec |
| | Rapport de démultiplication [i]: | 1:1 |
| | Couple max [Nm]: | 70 |
| | Vitesse max [1/min]: | 10000 |
| | Sens de rotation: | identique/opposé |
| | Lubribication: | EXT |
| | Remarque: | roulements renforcés |
| | Distance au centre [mm]: | 100 |
| **8 039 66 025** | **Tête de perçage et de fraisage radiale ER 32 AS UT** | |
| | Poids [kg]: | 8.700 |
| | Notation: | 180° reversible |
| | Insert pour: | Principale and sub spindle |
| | Version: | à double tête |
| | Entraînement d'outil: | Méplat (~DIN 1809) |
| | Taille du cylindre [mm]: | 65.00 |
| | Type d'arbre: | BMT |
| | Interface de broche: | ER 32 A - u-tec |
| | Rapport de démultiplication [i]: | 1:1 |
| | Couple max [Nm]: | 70 |
| | Vitesse max [1/min]: | 10000 |
| | Sens de rotation: | identique/opposé |
| | Lubribication: | EXT |
| | Remarque: | roulements renforcés |
| | Distance au centre [mm]: | 72 |
| **8 043 65 000** | **Tête pivotante +135°/-30° adj. ER25 AX UT** | |
| 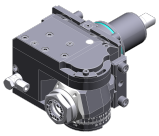 | Poids [kg]: | 10.800 |
| | Notation: | désaxé; 180° reversible |
| | Entraînement d'outil: | Méplat (~DIN 1809) |
| | Taille du cylindre [mm]: | 65.00 |
| | Type d'arbre: | BMT |
| | Interface de broche: | ER 25 A - u-tec |
| | Rapport de démultiplication [i]: | 1:1 |
| | Couple max [Nm]: | 25 |
| | Vitesse max [1/min]: | 6000 |
| | Sens de rotation: | identique |
| | Lubribication: | EXT |
| | Remarque: | roulements renforcés; Respecter la longueur de l'outil ! |
| | Distance au centre [mm]: | 69 |
| | Décalage de l´axe [mm]: | 60 |


© heimatec GmbH • Nous nous reservons toutes modifications techniques.
heimatec GmbH
Outils de précision
Carl-Benz-Str. 4
DE-77871 Renchen
T +49 7843 9466 0
info@heimatec.com
www.heimatec.com

# Vturn NP 26 CM

| N° d'article | Désignation | |
|---|---|---|
| **8 043 65 004** | **Tête pivotante +135°/-30° adj. ER25AX UTIK** | |
| | Poids [kg]: | 10.080 |
| | Notation: | désaxé; 180° reversible |
| | Entraînement d'outil: | Méplat (~DIN 1809) |
| | Taille du cylindre [mm]: | 65.00 |
| | Type d'arbre: | BMT |
| | Interface de broche: | ER 25 A - u-tec |
| | Rapport de démultiplication [i]: | 1:1 |
| | Couple max [Nm]: | 25 |
| | Vitesse max [1/min]: | 6000 |
| | Sens de rotation: | identique |
| | Lubrification: | Int/ext |
| | Pression max [bar]: | 140 |
| | Remarque: | roulements renforcés |
| | Distance au centre [mm]: | 69 |
| | Décalage de l´axe [mm]: | 60 |
| **8 050 65 011** | **Tête multibroche ER 25 AX UT** | |
| | Poids [kg]: | 6.700 |
| | Version: | 2-spindles |
| | Entraînement d'outil: | Méplat (~DIN 1809) |
| | Taille du cylindre [mm]: | 65.00 |
| | Type d'arbre: | BMT |
| | Interface de broche: | ER 25 A - u-tec |
| | Rapport de démultiplication [i]: | 1:1 |
| | Couple max [Nm]: | 32/Sp. |
| | Vitesse max [1/min]: | 6000 |
| | Sens de rotation: | opposé |
| | Lubrification: | EXT |
| | Remarque: | roulements renforcés |
| **8 050 65 012** | **Tête multibroche ER 25 AX UT int** | |
| | Poids [kg]: | 6.740 |
| | Entraînement d'outil: | Méplat (~DIN 1809) |
| | Taille du cylindre [mm]: | 65.00 |
| | Type d'arbre: | BMT |
| | Interface de broche: | ER 25 A - u-tec |
| | Rapport de démultiplication [i]: | 1:1 |
| | Couple max [Nm]: | 32/Sp. |
| | Vitesse max [1/min]: | 6000 |
| | Sens de rotation: | opposé |
| | Lubrification: | Int/ext |
| | Pression max [bar]: | 25 |
| | Remarque: | roulements renforcés |
| **8 050 66 005** | **Tête multibroche C 4** | |
| | Poids [kg]: | 12.500 |
| | Notation: | 180° reversible |
| | Insert pour: | Principale and sub spindle |
| | Version: | 2-spindles |
| | Entraînement d'outil: | Méplat (~DIN 1809) |
| | Taille du cylindre [mm]: | 65.00 |
| | Type d'arbre: | BMT |
| | Interface de broche: | heimatec Capto(TM) C 4 |
| | Rapport de démultiplication [i]: | 1:1 |
| | Couple max [Nm]: | 50 |
| | Vitesse max [1/min]: | 6000 |

© heimatec GmbH • Nous nous reservons toutes modifications techniques.

heimatec GmbH
Outils de précision
Carl-Benz-Str. 4
DE-77871 Renchen

T +49 7843 9466 0
info@heimatec.com
www.heimatec.com

| N° d'article | Désignation | |
|---|---|---|
| | Sens de rotation: | opposé |
| | Lubribication: | EXT |
| | Remarque: | Vérifier l'utilisabilité; longueur de l'outil check ! |
| | Décalage de l´axe [mm]: | 62 |
| | | 62 |
| **8 053 65 019** | **Tête de perçage radiale multibroche ER 25 AX UT** | |
| | Poids [kg]: | 11.230 |
| | Notation: | 180° reversible |
| | Version: | 2-spindles |
| | Entraînement d'outil: | Méplat (~DIN 1809) |
| | Taille du cylindre [mm]: | 65.00 |
| | Type d'arbre: | BMT |
| | Interface de broche: | ER 25 A - u-tec |
| | Rapport de démultiplication [i]: | 1:1 |
| | Couple max [Nm]: | 32/Sp |
| | Vitesse max [1/min]: | 6000 |
| | Sens de rotation: | identique |
| | Lubribication: | EXT |
| | Distance au centre [mm]: | 72 |
| **8 053 65 022** | **Tête de perçage radiale multibroche ER 25 AXUT int** | |
| | Poids [kg]: | 12.050 |
| | Notation: | 180° reversible |
| | Version: | 2-spindles |
| | Entraînement d'outil: | Méplat (~DIN 1809) |
| | Taille du cylindre [mm]: | 65.00 |
| | Type d'arbre: | BMT |
| | Interface de broche: | ER 25 A - u-tec |
| | Rapport de démultiplication [i]: | 1:1 |
| | Couple max [Nm]: | 32/Sp |
| | Vitesse max [1/min]: | 6000 |
| | Sens de rotation: | identique |
| | Lubribication: | Int/ext |
| | Pression max [bar]: | 140 |
| | Distance au centre [mm]: | 72 |
| **8 100 16 000** | **Outil de base radiale ø17,1 / minus** | |
| | Notation: | 180° reversible |
| | Insert pour: | Angle handpiece or extension CN01 |
| | Entraînement d'outil: | Méplat (~DIN 1809) |
| | Taille du cylindre [mm]: | 65.00 |
| | Type d'arbre: | BMT |
| | Interface de broche: | Interface ø17,1 / M17x1 |
| | Rapport de démultiplication [i]: | 1:1 |
| | Vitesse max [1/min]: | 6000 |
| | Sens de rotation: | opposé |
| | Lubribication: | no |
| | Distance au centre [mm]: | 100 |
| **8 200 62 006** | **Plaque de protection 96,0x100,0x 10,0** | |
| | Poids [kg]: | 1.340 |
| | Taille du cylindre [mm]: | 65.00 |
| | Type d'arbre: | BMT |


© heimatec GmbH • Nous nous reservons toutes modifications techniques.
heimatec GmbH
Outils de précision
Carl-Benz-Str. 4
DE-77871 Renchen
T +49 7843 9466 0
info@heimatec.com
www.heimatec.com

# Vturn NP 26 CM

| N° d'article | Désignation | |
|---|---|---|
| **8 224 12 014** | **Porte-outil à tronçonner sq. 25** | |
| 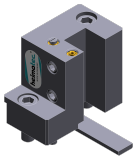 | Poids [kg]: | 2.320 |
| **8 224 13 015** | **Porte-outil à tronçonner SH 32** | |
| 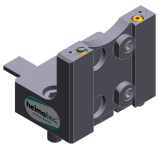 | Poids [kg]: | 1.870 |
| | Insert pour: | Lame de tronçonnage 32 |
| | Version: | Serrage d´outil sur le côté du revolver |
| | Type d'arbre: | BMT |
| | Machine. Seit. réception: | Ressort de centrage b 18 |
| | Interface de broche: | Serrage d´outil SH 32 |
| | Lubribication: | EXT |
| **8 224 14 026** | **Porte-outil combiné sq. 20 int** | |
| | Poids [kg]: | 3.795 |
| | Type d'arbre: | BMT |
| | Machine. Seit. réception: | Ressort de centrage b 18 |
| | Interface de broche: | Sq. 20 |
| | | Sq. 20 |
| | Lubribication: | Int/ext |
| | Pression max [bar]: | 100 |
| | Remarque: | Key rail |
| **8 224 14 027** | **Porte-outil combiné sq. 20 int** | |
| | Poids [kg]: | 4.600 |
| | Notation: | 180° reversible |
| | Type d'arbre: | BMT |
| | Machine. Seit. réception: | Ressort de centrage b 18 |
| | Interface de broche: | Sq. 20 |
| | | Sq. 20 |
| | Lubribication: | Int/ext |
| | Pression max [bar]: | 100 |
| | Remarque: | Key rail |
| **8 224 15 005** | **Porte-outil combiné sq. 25** | |
| | Poids [kg]: | 3.960 |
| | Machine. Seit. réception: | Ressort de centrage b 18 |
| | Interface de broche: | Sq. 25 |
| | Lubribication: | EXT |
| | Pression max [bar]: | 80 |
| **8 224 15 006** | **Porte-outil combiné sq. 25** | |
| 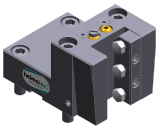 | Poids [kg]: | 4.590 |
| | Notation: | 180° reversible |
| | Machine. Seit. réception: | Ressort de centrage b 18 |
| | Interface de broche: | Sq. 25 |
| | | Sq. 25 |
| | Lubribication: | EXT |
| | Pression max [bar]: | 80 |

© heimatec GmbH • Nous nous reservons toutes modifications techniques.

heimatec GmbH
Outils de précision
Carl-Benz-Str. 4
DE-77871 Renchen

T +49 7843 9466 0
info@heimatec.com
www.heimatec.com

# Vturn NP 26 CM

| N° d'article | Désignation | |
|---|---|---|
| **8 224 15 015** | **Porte-outil combiné sq. 1"** | |
| | Poids [kg]: | 3.930 |
| | Machine. Seit. réception: | Ressort de centrage b 18 |
| | Interface de broche: | Sq. 1" (25,4mm) |
| | Lubribication: | EXT |
| **8 224 15 016** | **Porte-outil combiné sq. 1"** | |
| 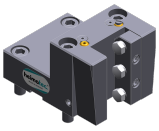 | Poids [kg]: | 4.580 |
| | Type d'arbre: | BMT |
| | Machine. Seit. réception: | Ressort de centrage b 18 |
| | Interface de broche: | Sq. 1" (25,4mm) |
| | | Sq. 1" (25,4mm) |
| | Lubribication: | EXT |
| **8 224 15 052** | **Porte-outil combiné sq. 25 int** | |
| | Type d'arbre: | BMT |
| | Machine. Seit. réception: | Ressort de centrage b 18 |
| | Interface de broche: | Sq. 25 |
| | | Sq. 25 |
| | Lubribication: | Int/ext |
| | Pression max [bar]: | 100 |
| | Remarque: | Key rail |
| **8 224 15 053** | **Porte-outil combiné sq. 25 int** | |
| | Poids [kg]: | 4.690 |
| | Notation: | 180° reversible |
| | Type d'arbre: | BMT |
| | Machine. Seit. réception: | Ressort de centrage b 18 |
| | Interface de broche: | Sq. 25 |
| | | Sq. 25 |
| | Lubribication: | Int/ext |
| | Pression max [bar]: | 140 |
| | Remarque: | Key rail |
| **8 224 15 056** | **Porte-outil combiné sq. 1" int** | |
| | Notation: | 180° reversible |
| | Type d'arbre: | BMT |
| | Machine. Seit. réception: | Ressort de centrage b 18 |
| | Interface de broche: | Sq. 1" (25,4mm) |
| | | Sq. 1" (25,4mm) |
| | Lubribication: | Int/ext |
| | Pression max [bar]: | 140 |
| | Remarque: | Key rail |
| **8 229 16 012** | **Outil de base C 4 int** | |
| 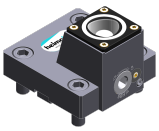 | Notation: | 180° reversible |
| | Version: | right |
| | Type d'arbre: | BMT |
| | Machine. Seit. réception: | Ressort de centrage b 18 |
| | Interface de broche: | heimatec Capto(TM) C 4 |
| | Lubribication: | INT |
| | Pression max [bar]: | 140 |
| | Remarque: | Vérifier l'utilisabilité; Respecter la longueur de l'outil ! |


© heimatec GmbH • Nous nous reservons toutes modifications techniques.

heimatec GmbH
Outils de précision
Carl-Benz-Str. 4
DE-77871 Renchen

T +49 7843 9466 0
info@heimatec.com
www.heimatec.com

| N° d'article | Désignation | |
|---|---|---|
| | Décalage de l´axe [mm]: | 31 |
| **8 229 16 021** | **Outil de base C 4 int** | |
| 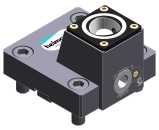 | Notation: | 180° reversible |
| | Version: | left |
| | Type d'arbre: | BMT |
| | Machine. Seit. réception: | Ressort de centrage b 18 |
| | Interface de broche: | heimatec Capto(TM) C 4 |
| | Lubribication: | INT |
| | Pression max [bar]: | 140 |
| | Remarque: | Vérifier l'utilisabilité; Respecter la longueur de l'outil ! |
| | Décalage de l´axe [mm]: | 31 |
| **8 240 15 026** | **Outil de base ABS 50 int/ext** | |
| 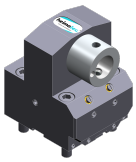 | Poids [kg]: | 7.800 |
| | Notation: | 180° reversible |
| | Insert pour: | Principale and sub spindle |
| | Type d'arbre: | BMT |
| | Machine. Seit. réception: | Ressort de centrage b 18 |
| | Interface de broche: | ABS 50 |
| | Lubribication: | Int/ext |
| | Distance au centre [mm]: | 100 |
| **8 240 16 026** | **Mandrin à pinces ER 32** | |
| | Poids [kg]: | 6.820 |
| | Notation: | 180° reversible |
| | Type d'arbre: | BMT |
| | Machine. Seit. réception: | Ressort de centrage b 18 |
| | Interface de broche: | ER 32 |
| | Lubribication: | Int/ext |
| | Remarque: | Insert reversible |
| | Distance au centre [mm]: | 100 |
| **8 240 16 036** | **Mandrin à pinces ER 32** | |
| | Poids [kg]: | 7.370 |
| | Notation: | 180° reversible |
| | Insert pour: | Principale and sub spindle |
| | Type d'arbre: | BMT |
| | Machine. Seit. réception: | Ressort de centrage b 18 |
| | Interface de broche: | ER 32 |
| | Lubribication: | Int/ext |
| | Pression max [bar]: | 80 |
| | Distance au centre [mm]: | 72 |
| **8 240 16 043** | **Outil de base C 4 int** | |
| | Poids [kg]: | 7.320 |
| | Notation: | 180° reversible |
| | Insert pour: | right cutting tools |
| | Type d'arbre: | BMT |
| | Machine. Seit. réception: | Ressort de centrage b 18 |
| | Interface de broche: | heimatec Capto(TM) C 4 |
| | Lubribication: | Int/ext |
| | Distance au centre [mm]: | 72 |

© heimatec GmbH • Nous nous reservons toutes modifications techniques.

heimatec GmbH
Outils de précision
Carl-Benz-Str. 4
DE-77871 Renchen

T +49 7843 9466 0
info@heimatec.com
www.heimatec.com

# Vturn NP 26 CM

| N° d'article | Désignation | |
|---|---|---|
| **8 240 17 044** | **Porte-outils pour barre d´alésage Ø 25** | |
| 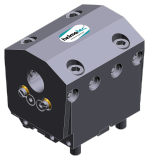 | Poids [kg]: | 8.200 |
| | Notation: | 180° reversible |
| | Insert pour: | Principale and sub spindle |
| | Type d'arbre: | BMT |
| | Machine. Seit. réception: | Ressort de centrage b 18 |
| | Interface de broche: | Ø 25 |
| | Lubribication: | Int/ext |
| | Distance au centre [mm]: | 72 |
| **8 240 17 050** | **Porte-outils pour barre d´alésage Ø 25** | |
| | Poids [kg]: | 10.730 |
| | Notation: | 180° reversible |
| | Insert pour: | Principale and sub spindle |
| | Type d'arbre: | BMT |
| | Machine. Seit. réception: | Ressort de centrage b 18 |
| | Interface de broche: | Ø 25 |
| | Lubribication: | Int/ext |
| | Distance au centre [mm]: | 100 |
| **8 240 17 054** | **Porte-outils pour barre d´alésage Ø 1 1/4"** | |
| | Poids [kg]: | 7.800 |
| | Notation: | 180° reversible |
| | Insert pour: | Principale and sub spindle |
| | Type d'arbre: | BMT |
| | Machine. Seit. réception: | Ressort de centrage b 18 |
| | Interface de broche: | Ø 1 1/4" (31,75mm) |
| | Lubribication: | Int/ext |
| | Distance au centre [mm]: | 72 |
| **8 240 17 059** | **Outil de base C 5 int** | |
| | Poids [kg]: | 7.880 |
| | Notation: | 180° reversible |
| | Insert pour: | right cutting tools |
| | Type d'arbre: | BMT |
| | Machine. Seit. réception: | Ressort de centrage b 18 |
| | Interface de broche: | heimatec Capto(TM) C 5 |
| | Lubribication: | Int/ext |
| | Distance au centre [mm]: | 72 |
| **8 240 17 063** | **Porte-outils pour barre d´alésage Ø 1 1/4"** | |
| | Poids [kg]: | 10.500 |
| | Notation: | 180° reversible |
| | Insert pour: | Principale and sub spindle |
| | Type d'arbre: | BMT |
| | Machine. Seit. réception: | Ressort de centrage b 18 |
| | Interface de broche: | Ø 1 1/4" (31,75mm) |
| | Lubribication: | Int/ext |
| | Distance au centre [mm]: | 100 |


© heimatec GmbH • Nous nous reservons toutes modifications techniques.

heimatec GmbH
Outils de précision
Carl-Benz-Str. 4
DE-77871 Renchen

T +49 7843 9466 0
info@heimatec.com
www.heimatec.com

09/2026

# Vturn NP 26 CM

| N° d'article | Désignation | |
|---|---|---|
| **8 240 17 076** | **Porte-outils pour barre d´alésage Ø 1"** | |
| | Poids [kg]: | 8.120 |
| | Notation: | 180° reversible |
| | Insert pour: | Principale and sub spindle |
| | Type d'arbre: | BMT |
| | Machine. Seit. réception: | Ressort de centrage b 18 |
| | Interface de broche: | Ø 1" (25,4mm) |
| | Lubribication: | Int/ext |
| | Distance au centre [mm]: | 72 |
| **8 240 17 091** | **Porte-outils pour barre d´alésage Ø 25 - fendu** | |
| | Poids [kg]: | 4.860 |
| | Notation: | 180° reversible |
| | Version: | fendu |
| | Type d'arbre: | BMT |
| | Machine. Seit. réception: | Ressort de centrage b 18 |
| | Interface de broche: | Ø 25 |
| | Lubribication: | EXT |
| | Distance au centre [mm]: | 72 |
| **8 240 18 028** | **Porte-outils pour barre d´alésage Ø 32** | |
| 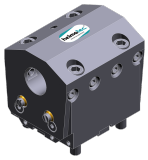 | Poids [kg]: | 7.900 |
| | Notation: | 180° reversible |
| | Insert pour: | Principale and sub spindle |
| | Type d'arbre: | BMT |
| | Machine. Seit. réception: | Ressort de centrage b 18 |
| | Interface de broche: | Ø 32 |
| | Lubribication: | Int/ext |
| | Distance au centre [mm]: | 72 |
| **8 240 18 049** | **Porte-outils pour barre d´alésage Ø 32** | |
| | Poids [kg]: | 10.480 |
| | Notation: | 180° reversible |
| | Insert pour: | Principale and sub spindle |
| | Type d'arbre: | BMT |
| | Machine. Seit. réception: | Ressort de centrage b 18 |
| | Interface de broche: | Ø 32 |
| | Lubribication: | Int/ext |
| | Pression max [bar]: | 80 |
| | Distance au centre [mm]: | 100 |
| **8 240 18 091** | **Porte-outils pour barre d´alésage Ø 1 1/2"** | |
| | Notation: | 180° reversible |
| | Type d'arbre: | BMT |
| | Machine. Seit. réception: | Ressort de centrage b 18 |
| | Interface de broche: | Ø 1 1/2" (38,1mm) |
| | Lubribication: | Int/ext |
| | Pression max [bar]: | 140 |
| | Distance au centre [mm]: | 100 |

© heimatec GmbH • Nous nous reservons toutes modifications techniques.

heimatec GmbH
Outils de précision
Carl-Benz-Str. 4
DE-77871 Renchen

T +49 7843 9466 0
info@heimatec.com
www.heimatec.com

# Vturn NP 26 CM

| N° d'article | Désignation | |
|---|---|---|
| **8 240 19 032** | **Porte-outils pour barre d´alésage Ø 40** | |
| 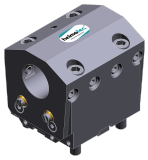 | Poids [kg]: | 7.671 |
| | Notation: | 180° reversible |
| | Insert pour: | Principale and sub spindle |
| | Type d'arbre: | BMT |
| | Machine. Seit. réception: | Ressort de centrage b 18 |
| | Interface de broche: | Ø 40 |
| | Lubribication: | Int/ext |
| | Pression max [bar]: | 80 |
| | Distance au centre [mm]: | 72 |
| **8 240 19 043** | **Porte-outils pour barre d´alésage Ø 40** | |
| | Notation: | 180° reversible |
| | Type d'arbre: | BMT |
| | Machine. Seit. réception: | Ressort de centrage b 18 |
| | Interface de broche: | Ø 40 |
| | Lubribication: | Int/ext |
| | Pression max [bar]: | 140 |
| | Distance au centre [mm]: | 100 |
| **8 240 19 044** | **Porte-outils pour barre d´alésage Ø 1 1/2"** | |
| | Poids [kg]: | 7.590 |
| | Notation: | 180° reversible |
| | Insert pour: | Principale and sub spindle |
| | Type d'arbre: | BMT |
| | Machine. Seit. réception: | Ressort de centrage b 18 |
| | Interface de broche: | Ø 1 1/2" (38,1mm) |
| | Lubribication: | Int/ext |
| | Distance au centre [mm]: | 72 |
| **8 240 19 048** | **Porte-outils pour barre d´alésage Ø 2"** | |
| | Poids [kg]: | 6.780 |
| | Notation: | 180° reversible |
| | Insert pour: | Principale and sub spindle |
| | Type d'arbre: | BMT |
| | Machine. Seit. réception: | Ressort de centrage b 18 |
| | Interface de broche: | Ø 2" (50,8mm) |
| | Lubribication: | Int/ext |
| | Distance au centre [mm]: | 72 |
| **8 240 19 051** | **Porte-outils pour barre d´alésage Ø 50** | |
| | Poids [kg]: | 9.340 |
| | Notation: | 180° reversible |
| | Insert pour: | Principale and sub spindle |
| | Type d'arbre: | BMT |
| | Machine. Seit. réception: | Ressort de centrage b 18 |
| | Interface de broche: | Ø 50 |
| | Lubribication: | Int/ext |
| | Pression max [bar]: | 80 |
| | Distance au centre [mm]: | 100 |


© heimatec GmbH • Nous nous reservons toutes modifications techniques.

heimatec GmbH
Outils de précision
Carl-Benz-Str. 4
DE-77871 Renchen

T +49 7843 9466 0
info@heimatec.com
www.heimatec.com

09/2026

# Vturn NP 26 CM

| N° d'article | Désignation | |
|---|---|---|
| **8 240 19 067** | **Porte-outils pour barre d´alésage Ø 50** | |
| | Poids [kg]: | 6.860 |
| | Notation: | 180° reversible |
| | Insert pour: | Principale and sub spindle |
| | Type d'arbre: | BMT |
| | Machine. Seit. réception: | Ressort de centrage b 18 |
| | Interface de broche: | Ø 50 |
| | Lubribication: | Int/ext |
| | Pression max [bar]: | 80 |
| | Distance au centre [mm]: | 72 |
| **8 240 19 070** | **Porte-outils pour barre d´alésage Ø 50** | |
| | Poids [kg]: | 11.220 |
| | Notation: | 180° reversible |
| | Insert pour: | Principale and sub spindle |
| | Version: | Special |
| | Type d'arbre: | BMT |
| | Machine. Seit. réception: | Ressort de centrage b 18 |
| | Interface de broche: | Ø 50 |
| | Lubribication: | Int/ext |
| | Distance au centre [mm]: | 115 |
| **8 240 19 101** | **Porte-outils pour barre d´alésage Ø 40 - fendu** | |
| | Poids [kg]: | 4.390 |
| | Notation: | 180° reversible |
| | Version: | fendu |
| | Type d'arbre: | BMT |
| | Machine. Seit. réception: | Ressort de centrage b 18 |
| | Interface de broche: | Ø 40 |
| | Lubribication: | EXT |
| | Distance au centre [mm]: | 72 |
| **8 240 19 137** | **Porte-outils pour barre d´alésage Ø 2"** | |
| | Poids [kg]: | 7.060 |
| | Notation: | 180° reversible |
| | Type d'arbre: | BMT |
| | Machine. Seit. réception: | Ressort de centrage b 18 |
| | Interface de broche: | Ø 2" (50,8mm) |
| | Lubribication: | Int/ext |
| | Distance au centre [mm]: | 80 |
| **8 244 15 005** | **Porte-outil combiné à dresser la face sq. 25** | |
| | Poids [kg]: | 6.510 |
| | Type d'arbre: | BMT |
| | Machine. Seit. réception: | Centering key slot b 18 |
| | Interface de broche: | Sq. 25 |
| | Lubribication: | EXT |
| | Pression max [bar]: | 80 |
| **8 244 15 006** | **Porte-outil combiné à dresser la face sq. 1"** | |
| | Poids [kg]: | 6.530 |
| | Type d'arbre: | BMT |
| | Machine. Seit. réception: | Centering key slot b 18 |
| | Interface de broche: | Sq. 1" (25,4mm) |
| | Lubribication: | EXT |

© heimatec GmbH • Nous nous reservons toutes modifications techniques.

heimatec GmbH
Outils de précision
Carl-Benz-Str. 4
DE-77871 Renchen

T +49 7843 9466 0
info@heimatec.com
www.heimatec.com

| N° d'article | Désignation | |
|---|---|---|
| **8 249 15 012** | **Double mandrin à pinces ER 25** | |
| | Notation: | 180° reversible |
| | Insert pour: | Principale and sub spindle |
| | Type d'arbre: | BMT |
| | Machine. Seit. réception: | Ressort de centrage b 18 |
| | Interface de broche: | ER 25 |
| | Lubrication: | Int/ext |
| | Distance au centre [mm]: | 72 |
| **8 249 16 007** | **Double mandrin à pinces ER 32** | |
| | Poids [kg]: | 6.160 |
| | Notation: | 180° reversible |
| | Insert pour: | Principale and sub spindle |
| | Type d'arbre: | BMT |
| | Machine. Seit. réception: | Ressort de centrage b 18 |
| | Interface de broche: | ER 32 |
| | Lubrication: | Int/ext |
| | Distance au centre [mm]: | 72 |
| **8 259 12 008** | **Porte-outil à usage multiple sq. 25/1"** | |
| 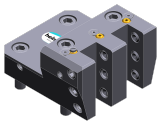 | Poids [kg]: | 5.000 |
| | Notation: | 180° reversible |
| | Version: | Y-axes offset |
| | Type d'arbre: | BMT |
| | Machine. Seit. réception: | Ressort de centrage b 18 |
| | Interface de broche: | Sq. 25/1" (25,4 mm) |
| | | Sq. 25/1" (25,4 mm) |
| | Lubrication: | EXT |
| **8 320 12 017** | **Porte-outil à tronçonner à hauteur réglable SH 26 int** | |
| | Poids [kg]: | 1.980 |
| | Notation: | 180° reversible |
| | Type d'arbre: | BMT |
| | Machine. Seit. réception: | Ressort de centrage b 18 |
| | Interface de broche: | Serrage d´outil SH 26 |
| | Lubrication: | Int/ext |
| | Pression max [bar]: | 70 |
| **8 320 13 005** | **Porte-outil à tronçonner à hauteur réglable SH 32 int** | |
| | Notation: | 180° reversible |
| | Type d'arbre: | BMT |
| | Machine. Seit. réception: | Ressort de centrage b 18 |
| | Interface de broche: | Serrage d´outil SH 32 |
| | Lubrication: | Int/ext |
| | Pression max [bar]: | 140 |
| **8 320 13 019** | **Porte-outil à tronçonner à hauteur réglable SH 32 int** | |
| | Notation: | 180° reversible |
| | Type d'arbre: | BMT |
| | Machine. Seit. réception: | Ressort de centrage b 18 |
| | Interface de broche: | Serrage d´outil SH 32 |
| | Lubrication: | Int/ext |
| | Pression max [bar]: | 70 |
| | Remarque: | avec offset cut-off tool holder; utilisabilité |


© heimatec GmbH • Nous nous reservons toutes modifications techniques.
heimatec GmbH
Outils de précision
Carl-Benz-Str. 4
DE-77871 Renchen
T +49 7843 9466 0
info@heimatec.com
www.heimatec.com
09/2026

Victor

# Vturn NP 26 CM

| N° d'article | Désignation | |
|---|---|---|
| **8 320 19 020** | **Porte-outil à tronçonner à hauteur réglable 845** | **int** |
| | Notation: | 180° reversible |
| | Type d'arbre: | BMT |
| | Machine. Seit. réception: | Ressort de centrage b 18 |
| | Interface de broche: | HORN System 845 |
| | Lubribication: | INT |
| | Pression max [bar]: | 70 |
| | Remarque: | Serrage d´outil internal |



© heimatec GmbH • Nous nous reservons toutes modifications techniques.

heimatec GmbH
Outils de précision
Carl-Benz-Str. 4
DE-77871 Renchen

T +49 7843 9466 0
info@heimatec.com
www.heimatec.com

● succursales HEIMATEC

○ nos représentations dans le monde entier

heimatec®

Siége
**heimatec GmbH**
Outils de précision
Carl-Benz-Str. 4
77871 Renchen
Allemagne

T +49 7843 9466 0
www.heimatec.com
info@heimatec.com

Vous trouverez les coordonnées de nos partenaires commerciaux dans le monde entier sur notre site internet : https://heimatec.com/partners

09/2026